

Données de surveillance des diarrhées associées à

# *clostridium difficile*

dans les hôpitaux du Québec

Bulletin n° 29, novembre 2012

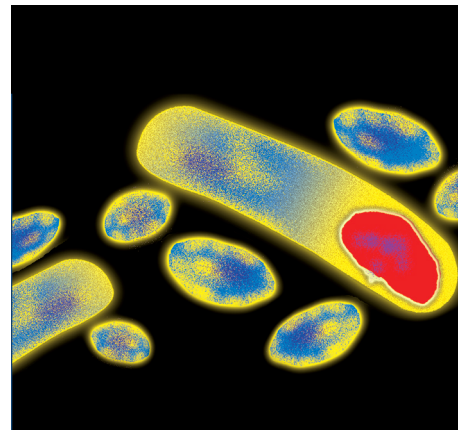

**Édition produite par :**  
**La Direction des communications du ministère de la Santé et des Services sociaux**

**Ce document est disponible uniquement en version électronique.**  
**[www.msss.gouv.qc.ca](http://www.msss.gouv.qc.ca), section Documentation, rubrique Publications.**

**Dépôt légal**  
**Bibliothèque et Archives nationales du Québec, 2012**  
**Bibliothèque nationale du Canada, 2012**

**ISSN 1911-6101 (PDF)**

**Toute reproduction totale ou partielle de ce document est autorisée, à condition que la source soit mentionnée.**

**© Gouvernement du Québec, 2012**

## Données de surveillance des diarrhées associées à *Clostridium difficile* dans les hôpitaux du Québec

Le système de surveillance des diarrhées associées à la bactérie *Clostridium difficile*, généralement appelée *C. difficile*, a été mis en place en août 2004 dans les hôpitaux québécois. Il est géré par l'Institut national de santé publique du Québec (INSPQ).

Près de 100 hôpitaux, répartis sur tout le territoire québécois, surveillent l'apparition de ces cas d'infections nosocomiales. La majorité des établissements enregistrent plus de 1 000 admissions en soins de courte durée par année, excluant la psychiatrie, la pouponnière et la néonatalogie.

L'objectif principal du système de surveillance est de suivre l'évolution de la situation dans les hôpitaux de la province afin que soient adoptées les mesures de contrôle appropriées.

Le présent document a pour but d'informer la population sur la présence d'infections nosocomiales à *Clostridium difficile* en présentant les taux d'incidence par hôpital, par région sociosanitaire et pour l'ensemble du Québec. Les taux sont calculés à partir de données validées, pour en assurer l'exactitude. L'exercice de validation comporte plusieurs étapes; il s'étend sur les trois mois qui suivent la fin de chaque période administrative.

### MISE EN GARDE

Il importe de souligner qu'il faut être prudent dans l'interprétation des données relatives à l'incidence de la diarrhée associée à *Clostridium difficile* dans les hôpitaux, notamment lorsqu'on veut faire des comparaisons entre les établissements et entre les régions. Plusieurs facteurs peuvent influencer les taux présentés : la taille de l'établissement, la complexité des services offerts, les caractéristiques de la population soignée, l'aménagement physique des lieux, le nombre de personnes hospitalisées pour une infection respiratoire, l'utilisation d'antibiotiques, le pourcentage des personnes âgées de plus de 65 ans et, évidemment, la virulence ainsi que la transmissibilité de la souche circulante de la bactérie.

L'apparition des diarrhées associées à *Clostridium difficile* connaît des variations saisonnières et les taux d'incidence augmentent généralement au cours de la période hivernale. De plus, pour les petits établissements, les taux peuvent fluctuer de façon importante d'une période à l'autre. Un seul cas d'infection peut en effet entraîner un taux d'incidence élevé pour un hôpital de petite taille.

Pour bien comprendre le sens de ces données, le lecteur peut se référer aux rapports épidémiologiques détaillés produits par l'INSPQ. Ces rapports sont consultables sur le site Web de l'Institut, à l'adresse suivante : [www.inspq.qc.ca](http://www.inspq.qc.ca).

### Présentation des données relatives à *Clostridium difficile*

Les données se rapportant à la surveillance des diarrhées associées à *Clostridium difficile* concernent les infections acquises dans les hôpitaux, c'est-à-dire celles dont les symptômes ont débuté chez un patient plus de 72 heures après son admission dans un hôpital ou moins de quatre semaines après sa sortie.

Les données sont présentées sous forme de tableaux et de graphiques pour chacune des régions sociosanitaires du Québec, sauf le Nunavik (région 17) et les Terres-Cries-de-la-Baie-James (région 18). Les **tableaux** indiquent les taux d'incidence établis pour chaque hôpital participant et chaque période administrative. On calcule le taux d'incidence en divisant le nombre de nouveaux cas observés par le nombre de jours-présence; ce dernier est basé sur le nombre de patients hospitalisés (lits occupés) dans

l'établissement pendant une période administrative donnée. Par exemple, si pour une période de 10 jours, le nombre cumulatif de jours d'occupation des lits pour l'ensemble de l'établissement est de 1 000, on obtient 10 000 jours-présence. Cette unité de mesure permet de prendre en compte le niveau d'activité hospitalière (occupation des lits), niveau qui fluctue dans le temps et entre les hôpitaux. Les taux expriment ainsi le nombre de cas par 10 000 jours-présence. Les données sont agrégées (regroupées) par période administrative d'environ quatre semaines. On compte 13 périodes par année. La taille de l'hôpital se traduit par le nombre de lits et le pourcentage des patients de plus de 65 ans est précisé.

Chaque taux d'incidence régional est présenté sous forme **graphique** et il est comparé au taux d'incidence provincial. Les taux d'incidence régionaux sont calculés à partir des données fournies par les hôpitaux d'une même région. Des regroupements régionaux sont faits en fonction de caractéristiques communes. Enfin, des taux provinciaux, englobant les données de l'ensemble des hôpitaux participants, sont aussi calculés.

Données de surveillance des diarrhées associées à *Clostridium difficile*  
dans les centres hospitaliers au Québec

RÉGION 01, Bas-Saint-Laurent

Taux d'incidence de la DACD nosocomiale par 10 000 patients-jours par période administrative avec intervalle de confiance à 95 %, Bas-Saint-Laurent et province de Québec, du 1er avril 2008 au 20 octobre 2012

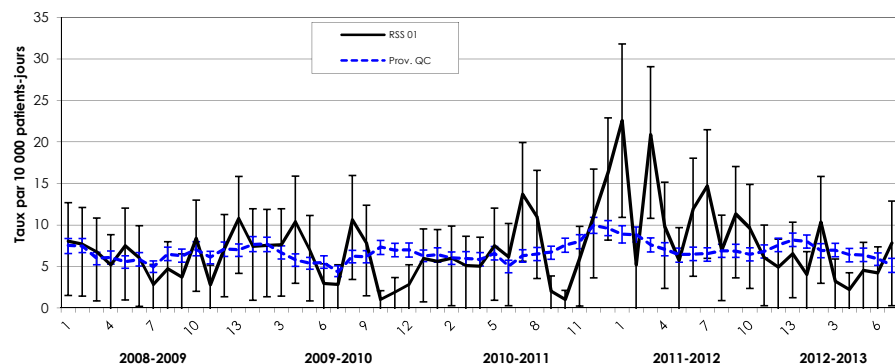

Définition des périodes administratives

Période	2008-09	2009-10	2010-11	2011-12	2012-13
1	28-04-08	25-04-09	24-04-10	23-04-11	05-05-12
2	24-05-08	23-05-09	22-05-10	21-05-11	02-06-12
3	21-06-08	21-06-08	19-06-10	18-06-11	30-06-12
4	19-07-08	18-07-09	17-07-10	16-07-11	28-07-12
5	16-08-08	15-08-09	14-08-10	13-08-11	25-08-12
6	13-09-08	12-09-09	11-09-10	10-09-11	22-09-12
7	11-10-08	10-10-09	09-10-10	08-10-11	20-10-12
8	08-11-08	07-11-09	06-11-10	05-11-11	17-11-12
9	06-12-08	05-12-09	04-12-10	03-12-11	15-12-12
10	03-01-09	02-01-10	01-01-11	31-12-11	12-01-13
11	31-01-09	31-01-10	29-01-11	28-01-12	09-02-13
12	28-02-09	27-02-10	26-02-11	25-02-12	09-03-13
13	31-03-09	31-03-10	31-03-11	31-03-12	31-03-13

Taux d'incidence de la DACD nosocomiale par 10 000 patients-jours par période administrative et par installation Bas-Saint-Laurent et province de Québec, du 1er avril 2008 au 20 octobre 2012

Territoire et installation	Nombre de lits	% de 65 ans ou plus	Période administrative																																																																					
			2008-2009													2009-2010													2010-2011													2011-2012													2012-2013																	
			1	2	3	4	5	6	7	8	9	10	11	12	13	1	2	3	4	5	6	7	8	9	10	11	12	13	1	2	3	4	5	6	7	8	9	10	11	12	13	1	2	3	4	5	6	7	8	9	10	11	12	13	1	2	3	4	5	6	7											
HÔPITAL RÉGIONAL DE RIMOUSKI	100 à 249	35 % à 49 %	9	9	11	8	8	7	4	2	2	8	4	14	10	17	11	16	22	17	5	7	18	11	0	0	4	6	5	5	7	10	10	7	20	23	5	2	7	7	16	16	12	35	16	9	26	29	12	17	15	10	2	11	5	17	5	3	10	9	7											
CHR DU GRAND-PORTAGE	100 à 249	35 % à 49 %	12	7	4	4	0	11	4	11	4	8	0	0	13	0	11	4	0	0	0	0	4	4	4	0	0	0	9	8	4	0	12	0	11	4	0	0	4	4	3	27	0	0	0	4	4	0	4	4	0	0	6	4	0	4	0	0	9													
HÔPITAL NOTRE-DAME-DE-FATIMA	< 100	≥ 50 %	0	0	0	0	32	0	0	0	0	0	0	10	0	0	0	0	0	0	0	0	0	0	0	0	0	0	14	0	0	0	15	0	0	0	0	0	25	14	46	31	0	26	0	13	0	0	14	0	0	13	0	0	0	0	0															
HÔPITAL DE MATANE	< 100	35 % à 49 %	0	9	0	0	20	0	0	0	10	0	0	0	0	0	0	0	0	0	0	0	0	0	10	0	0	0	0	0	0	10	0	10	10	0	0	0	9	0	0	0	19	10	10	0	0	0	0	8	0	0	0	0	0	0																
HÔPITAL D'AMQUI	< 100	≥ 50 %	0	0	0	13	0	0	0	0	12	14	0	0	12	0	0	0	0	0	15	0	14	14	0	0	12	22	15	14	14	0	0	14	14	0	0	0	62	65	89	0	12	36	0	0	15	13	33	31	14	0	11	0	30	0	0	0	0	17												
HÔPITAL DE NOTRE-DAME-DU-LAC	< 100	≥ 50 %	14	15	16	0	0	0	0	15	0	29	14	16	23	0	0	0	15	0	0	0	13	14	0	13	0	26	0	0	0	0	0	0	0	0	0	0	0	0	0	17	0	0	0	0	14	0	15	44	0	0	0	0	0	0	0	0														
<b>Bas-Saint-Laurent</b>	—	—	<b>8</b>	<b>8</b>	<b>7</b>	<b>5</b>	<b>8</b>	<b>6</b>	<b>3</b>	<b>5</b>	<b>4</b>	<b>8</b>	<b>3</b>	<b>7</b>	<b>11</b>	<b>7</b>	<b>8</b>	<b>8</b>	<b>10</b>	<b>7</b>	<b>3</b>	<b>3</b>	<b>11</b>	<b>8</b>	<b>1</b>	<b>2</b>	<b>3</b>	<b>6</b>	<b>6</b>	<b>6</b>	<b>5</b>	<b>5</b>	<b>8</b>	<b>6</b>	<b>14</b>	<b>11</b>	<b>2</b>	<b>1</b>	<b>6</b>	<b>11</b>	<b>16</b>	<b>23</b>	<b>5</b>	<b>21</b>	<b>10</b>	<b>6</b>	<b>12</b>	<b>15</b>	<b>7</b>	<b>11</b>	<b>10</b>	<b>6</b>	<b>5</b>	<b>7</b>	<b>4</b>	<b>10</b>	<b>3</b>	<b>2</b>	<b>5</b>	<b>4</b>	<b>8</b>											
<b>Province de Québec</b>	—	—	<b>8</b>	<b>7</b>	<b>6</b>	<b>6</b>	<b>6</b>	<b>6</b>	<b>5</b>	<b>7</b>	<b>6</b>	<b>7</b>	<b>6</b>	<b>7</b>	<b>7</b>	<b>8</b>	<b>8</b>	<b>7</b>	<b>6</b>	<b>5</b>	<b>5</b>	<b>4</b>	<b>6</b>	<b>6</b>	<b>7</b>	<b>7</b>	<b>6</b>	<b>6</b>	<b>6</b>	<b>6</b>	<b>6</b>	<b>7</b>	<b>5</b>	<b>6</b>	<b>6</b>	<b>7</b>	<b>8</b>	<b>8</b>	<b>10</b>	<b>10</b>	<b>9</b>	<b>9</b>	<b>8</b>	<b>7</b>	<b>6</b>	<b>7</b>	<b>7</b>	<b>7</b>	<b>6</b>	<b>7</b>	<b>8</b>	<b>8</b>	<b>8</b>	<b>7</b>	<b>7</b>	<b>6</b>	<b>6</b>	<b>6</b>	<b>5</b>													

Source des données : Système de surveillance des infections à *Clostridium difficile*, INSPQ.

- Notes: 1. DACD : diarrhée associée à *Clostridium difficile* (d'origine nosocomiale); CHR: centre hospitalier régional; CH: centre hospitalier.  
2. Les données ont été validées et la date d'extraction des données est le 8 novembre 2012.  
3. Seules les installations participant à la surveillance de la DACD apparaissent dans le tableau.

Données de surveillance des diarrhées associées à *Clostridium difficile*  
dans les centres hospitaliers au Québec

RÉGION 02, Saguenay—Lac-Saint-Jean

Taux d'incidence de la DACD nosocomiale par 10 000 patients-jours par période administrative avec intervalle de confiance à 95 %, Saguenay—Lac-Saint-Jean et province de Québec, du 1er avril 2008 au 20 octobre 2012

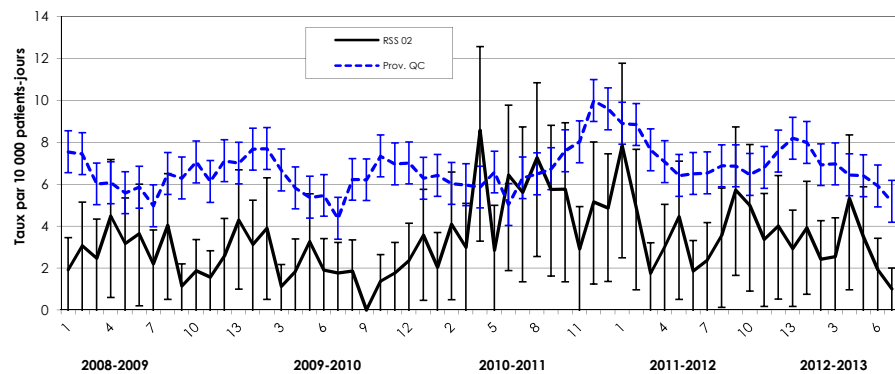

Définition des périodes administratives

Période	2008-09	2009-10	2010-11	2011-12	2012-13
1	28-04-08	25-04-09	24-04-10	23-04-11	05-05-12
2	24-05-08	23-05-09	22-05-10	21-05-11	02-06-12
3	21-06-08	21-06-08	19-06-10	18-06-11	30-06-12
4	19-07-08	18-07-09	17-07-10	16-07-11	28-07-12
5	16-08-08	15-08-09	14-08-10	13-08-11	25-08-12
6	13-09-08	12-09-09	11-09-10	10-09-11	22-09-12
7	11-10-08	10-10-09	09-10-10	08-10-11	20-10-12
8	08-11-08	07-11-09	06-11-10	05-11-11	17-11-12
9	06-12-08	05-12-09	04-12-10	03-12-11	15-12-12
10	03-01-09	02-01-10	01-01-11	31-12-11	12-01-13
11	31-01-09	31-01-10	29-01-11	28-01-12	09-02-13
12	28-02-09	27-02-10	26-02-11	25-02-12	09-03-13
13	31-03-09	31-03-10	31-03-11	31-03-12	31-03-13

Taux d'incidence de la DACD nosocomiale par 10 000 patients-jours par période administrative et par installation Saguenay—Lac-Saint-Jean et province de Québec, du 1er avril 2008 au 20 octobre 2012

Territoire et installation	Nombre de lits	% de 65 ans ou plus	Période administrative																																																										
			2008-2009													2009-2010													2010-2011													2011-2012													2012-2013						
			1	2	3	4	5	6	7	8	9	10	11	12	13	1	2	3	4	5	6	7	8	9	10	11	12	13	1	2	3	4	5	6	7	8	9	10	11	12	13	1	2	3	4	5	6	7	8	9	10	11	12	13	1	2	3	4	5	6	7
HÔPITAL DE CHICOUTIMI	≥ 250	35 % à 49 %	1	3	1	6	4	7	4	7	1	3	2	4	8	7	6	3	4	6	1	3	4	0	3	4	4	5	2	0	1	3	0	3	1	7	5	8	4	3	3	6	1	0	3	5	0	1	5	3	9	3	5	4	1	3	3	8	6	0	1
HÔPITAL ET CR DE JONQUIÈRE	< 100	≥ 50 %	0	0	0	4	0	0	0	0	0	0	3	3	0	3	0	0	0	3	3	0	0	0	0	0	0	3	0	0	0	7	4	6	13	10	0	0	3	6	3	3	9	0	0	0	3	3	0	6	3	6	7	5	12	0	4	0	0	0	0
HÔPITAL DE DOLBEAU-MISSASSINI	< 100	35 % à 49 %	8	16	15	8	0	7	0	6	0	0	0	0	0	0	0	0	0	0	0	0	0	0	0	0	0	0	13	0	14	0	0	0	0	0	7	6	0	5	0	0	6	6	12	0	0	6	0	0	0	6	0	15	0	14	0	8	0		
HÔPITAL, CLSC ET CH DE ROBERVAL	100 à 249	35 % à 49 %	0	4	4	4	0	0	0	0	0	4	0	0	3	0	0	0	0	0	5	4	0	0	0	0	0	3	0	0	8	9	5	9	0	0	0	0	0	0	0	0	0	0	9	0	0	0	0	0	6	0	0	4	0	4	0				
HÔPITAL D'ALMA	100 à 249	35 % à 49 %	4	0	0	0	8	0	4	4	4	0	3	3	0	0	4	0	0	0	0	0	0	0	0	4	4	9	21	8	23	10	18	15	16	24	12	0	19	16	35	9	8	8	9	10	9	4	17	4	8	4	0	3	0	4	0	5	4	0	
<b>Saguenay—Lac-Saint-Jean</b>	—	—	<b>2</b>	<b>3</b>	<b>2</b>	<b>4</b>	<b>3</b>	<b>4</b>	<b>2</b>	<b>4</b>	<b>1</b>	<b>2</b>	<b>2</b>	<b>3</b>	<b>4</b>	<b>3</b>	<b>4</b>	<b>1</b>	<b>2</b>	<b>3</b>	<b>2</b>	<b>2</b>	<b>2</b>	<b>0</b>	<b>1</b>	<b>2</b>	<b>2</b>	<b>4</b>	<b>2</b>	<b>4</b>	<b>3</b>	<b>9</b>	<b>3</b>	<b>6</b>	<b>6</b>	<b>7</b>	<b>6</b>	<b>6</b>	<b>3</b>	<b>5</b>	<b>5</b>	<b>8</b>	<b>5</b>	<b>2</b>	<b>3</b>	<b>4</b>	<b>2</b>	<b>2</b>	<b>4</b>	<b>6</b>	<b>5</b>	<b>3</b>	<b>4</b>	<b>3</b>	<b>4</b>	<b>2</b>	<b>3</b>	<b>5</b>	<b>3</b>	<b>2</b>	<b>1</b>
<b>Province de Québec</b>	—	—	<b>8</b>	<b>7</b>	<b>6</b>	<b>6</b>	<b>6</b>	<b>6</b>	<b>5</b>	<b>7</b>	<b>6</b>	<b>7</b>	<b>6</b>	<b>7</b>	<b>7</b>	<b>8</b>	<b>8</b>	<b>7</b>	<b>6</b>	<b>5</b>	<b>5</b>	<b>4</b>	<b>6</b>	<b>6</b>	<b>7</b>	<b>7</b>	<b>6</b>	<b>6</b>	<b>6</b>	<b>6</b>	<b>7</b>	<b>5</b>	<b>6</b>	<b>6</b>	<b>7</b>	<b>8</b>	<b>8</b>	<b>10</b>	<b>10</b>	<b>9</b>	<b>9</b>	<b>8</b>	<b>7</b>	<b>6</b>	<b>7</b>	<b>7</b>	<b>7</b>	<b>7</b>	<b>6</b>	<b>7</b>	<b>8</b>	<b>8</b>	<b>8</b>	<b>7</b>	<b>7</b>	<b>6</b>	<b>6</b>	<b>6</b>	<b>5</b>		

Source des données : Système de surveillance des infections à *Clostridium difficile*, INSPQ.

- Notes: 1. DACD : diarrhée associée à *Clostridium difficile* (d'origine nosocomiale); CHR: centre hospitalier régional; CH: centre hospitalier.  
2. Les données ont été validées et la date d'extraction des données est le 8 novembre 2012.  
3. Seules les installations participant à la surveillance de la DACD apparaissent dans le tableau.



**Données de surveillance des diarrhées associées à *Clostridium difficile***  
dans les centres hospitaliers au Québec

**RÉGION 04, Mauricie et Centre-du-Québec**

Taux d'incidence de la DACD nosocomiale par 10 000 patients-jours par période administrative avec intervalle de confiance à 95 %, Mauricie et Centre-du-Québec et province de Québec, du 1er avril 2008 au 20 octobre 2012

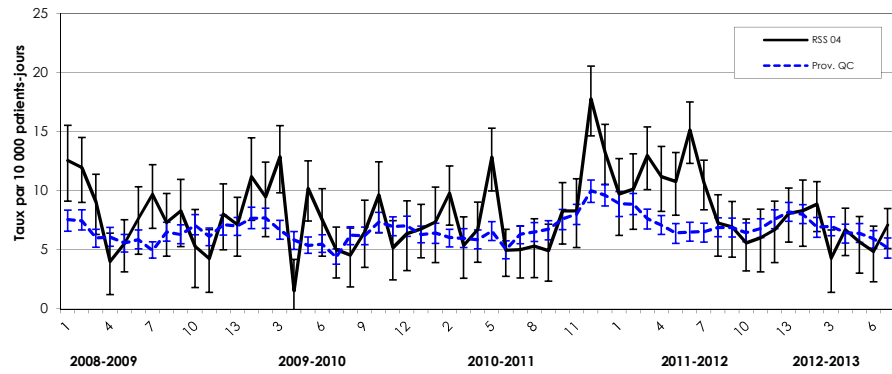

**Définition des périodes administratives**

Période	2008-09	2009-10	2010-11	2011-12	2012-13
1	28-04-08	25-04-09	24-04-10	23-04-11	05-05-12
2	24-05-08	23-05-09	22-05-10	21-05-11	02-06-12
3	21-06-08	21-06-08	19-06-10	18-06-11	30-06-12
4	19-07-08	18-07-09	17-07-10	16-07-11	28-07-12
5	16-08-08	15-08-09	14-08-10	13-08-11	25-08-12
6	13-09-08	12-09-09	11-09-10	10-09-11	22-09-12
7	11-10-08	10-10-09	09-10-10	08-10-11	20-10-12
8	08-11-08	07-11-09	06-11-10	05-11-11	17-11-12
9	06-12-08	05-12-09	04-12-10	03-12-11	15-12-12
10	03-01-09	02-01-10	01-01-11	31-12-11	12-01-13
11	31-01-09	31-01-10	29-01-11	28-01-12	09-02-13
12	28-02-09	27-02-10	26-02-11	25-02-12	09-03-13
13	31-03-09	31-03-10	31-03-11	31-03-12	31-03-13

Taux d'incidence de la DACD nosocomiale par 10 000 patients-jours par période administrative et par installation Mauricie et Centre-du-Québec et province de Québec, du 1er avril 2008 au 20 octobre 2012

Territoire et installation	Nombre de lits	% de 65 ans ou plus	Période administrative																																																																		
			2008-2009													2009-2010													2010-2011													2011-2012							2012-2013																				
			1	2	3	4	5	6	7	8	9	10	11	12	13	1	2	3	4	5	6	7	8	9	10	11	12	13	1	2	3	4	5	6	7	8	9	10	11	12	13	1	2	3	4	5	6	7	1	2	3	4	5	6	7														
HÔTEL-DIEU D'ARTHABASKA	100 à 249	35 % à 49 %	5	10	16	5	3	7	5	7	5	0	2	0	0	0	0	0	8	0	5	5	0	3	2	10	9	2	7	3	0	0	3	10	8	10	5	2	5	0	2	6	3	2	0	8	11	8	5	5	17	10	2	11	7	7	10	3	3	10	7	0							
PAVILLON ST-JOSEPH	≥ 250	35 % à 49 %	14	14	4	2	7	6	11	5	6	7	4	10	9	16	6	16	1	9	8	6	5	8	14	3	4	6	10	16	8	8	20	4	5	7	3	10	11	23	13	18	12	17	13	16	18	13	8	2	8	11	9	12	13	14	7	8	4	7	10								
HÔPITAL DU CENTRE-DE-LA-MAURICIE	100 à 249	≥ 50 %	0	3	3	3	0	13	20	16	15	3	5	11	7	17	12	3	3	7	10	3	6	12	0	0	3	8	10	0	3	3	3	3	3	5	15	6	6	7	6	0	5	9	9	3	11	9	3	3	0	0	2	0	2	3	3	6	0	3	0								
HÔPITAL SAINTE-CROIX	100 à 249	35 % à 49 %	26	16	13	7	7	9	4	4	12	9	4	10	11	9	25	20	2	21	9	9	4	4	9	10	18	10	5	13	9	9	7	7	2	2	11	12	33	27	8	18	20	13	9	20	11	11	13	2	4	0	9	4	2	0	5	9	0	2									
CSSS DU HAUT-SAINT-AURICE	< 100	35 % à 49 %	0	15	34	0	18	0	0	16	0	0	16	0	0	0	0	0	0	0	0	0	0	0	0	0	0	0	0	0	0	0	0	0	0	0	0	15	0	0	0	13	0	0	17	0	0	0	19	0	0	0	0	17	0	0	0	0	47	0	0	0							
<b>Mauricie et Centre-du-Québec</b>	—	—	<b>13</b>	<b>12</b>	<b>9</b>	<b>4</b>	<b>6</b>	<b>8</b>	<b>10</b>	<b>7</b>	<b>8</b>	<b>5</b>	<b>4</b>	<b>8</b>	<b>7</b>	<b>11</b>	<b>9</b>	<b>13</b>	<b>2</b>	<b>10</b>	<b>8</b>	<b>5</b>	<b>5</b>	<b>7</b>	<b>10</b>	<b>5</b>	<b>6</b>	<b>7</b>	<b>7</b>	<b>10</b>	<b>5</b>	<b>7</b>	<b>13</b>	<b>5</b>	<b>5</b>	<b>5</b>	<b>5</b>	<b>8</b>	<b>8</b>	<b>18</b>	<b>13</b>	<b>10</b>	<b>10</b>	<b>13</b>	<b>11</b>	<b>11</b>	<b>15</b>	<b>11</b>	<b>7</b>	<b>7</b>	<b>6</b>	<b>6</b>	<b>7</b>	<b>8</b>	<b>8</b>	<b>8</b>	<b>7</b>	<b>7</b>	<b>6</b>	<b>7</b>	<b>8</b>	<b>8</b>	<b>8</b>	<b>7</b>	<b>7</b>	<b>6</b>	<b>6</b>	<b>6</b>	<b>5</b>
<b>Province de Québec</b>	—	—	<b>8</b>	<b>7</b>	<b>6</b>	<b>6</b>	<b>6</b>	<b>6</b>	<b>5</b>	<b>7</b>	<b>6</b>	<b>7</b>	<b>6</b>	<b>7</b>	<b>7</b>	<b>8</b>	<b>8</b>	<b>7</b>	<b>6</b>	<b>5</b>	<b>5</b>	<b>4</b>	<b>6</b>	<b>6</b>	<b>7</b>	<b>7</b>	<b>7</b>	<b>6</b>	<b>6</b>	<b>6</b>	<b>6</b>	<b>6</b>	<b>7</b>	<b>5</b>	<b>6</b>	<b>6</b>	<b>7</b>	<b>8</b>	<b>8</b>	<b>10</b>	<b>10</b>	<b>9</b>	<b>9</b>	<b>8</b>	<b>7</b>	<b>6</b>	<b>7</b>	<b>7</b>	<b>7</b>	<b>7</b>	<b>6</b>	<b>7</b>	<b>8</b>	<b>8</b>	<b>8</b>	<b>7</b>	<b>7</b>	<b>6</b>	<b>6</b>	<b>6</b>	<b>5</b>								

Source des données : Système de surveillance des infections à *Clostridium difficile*, INSPQ.

- Notes: 1. DACD : diarrhée associée à *Clostridium difficile* (d'origine nosocomiale); CHR: centre hospitalier régional; CH: centre hospitalier.  
2. Les données ont été validées et la date d'extraction des données est le 8 novembre 2012.  
3. Seules les installations participant à la surveillance de la DACD apparaissent dans le tableau.





**Données de surveillance des diarrhées associées à *Clostridium difficile***  
dans les centres hospitaliers au Québec

**RÉGION 06, Montréal-Centre**

Taux d'incidence de la DACD nosocomiale par 10 000 patients-jours par période administrative avec intervalle de confiance à 95 %, Montréal-Centre et province de Québec, du 1er avril 2008 au 20 octobre 2012

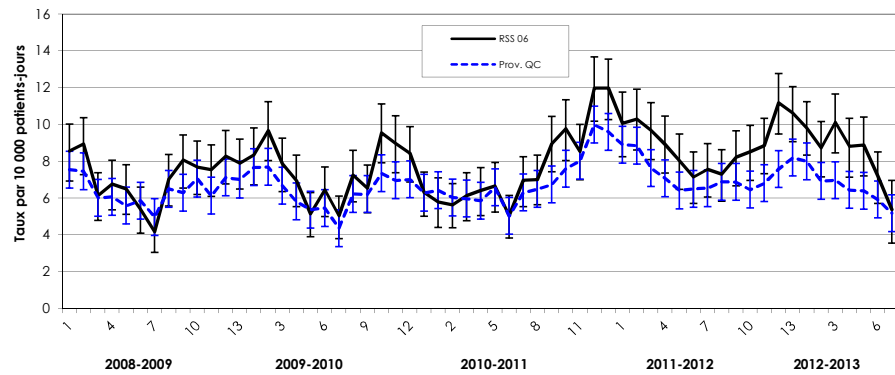

**Définition des périodes administratives**

Période	2008-09	2009-10	2010-11	2011-12	2012-13
1	28-04-08	25-04-09	24-04-10	23-04-11	05-05-12
2	24-05-08	23-05-09	22-05-10	21-05-11	02-06-12
3	21-06-08	21-06-08	19-06-10	18-06-11	30-06-12
4	19-07-08	18-07-09	17-07-10	16-07-11	28-07-12
5	16-08-08	15-08-09	14-08-10	13-08-11	25-08-12
6	13-09-08	12-09-09	11-09-10	10-09-11	22-09-12
7	11-10-08	10-10-09	09-10-10	08-10-11	20-10-12
8	08-11-08	07-11-09	06-11-10	05-11-11	17-11-12
9	06-12-08	05-12-09	04-12-10	03-12-11	15-12-12
10	03-01-09	02-01-10	01-01-11	31-12-11	12-01-13
11	31-01-09	31-01-10	29-01-11	28-01-12	09-02-13
12	28-02-09	27-02-10	26-02-11	25-02-12	09-03-13
13	31-03-09	31-03-10	31-03-11	31-03-12	31-03-13

Source des données : Système de surveillance des infections à *Clostridium difficile*, INSPQ.

- Notes:
1. DACD : diarrhée associée à *Clostridium difficile* (d'origine nosocomiale); CHR: centre hospitalier régional; CH: centre hospitalier.
  2. Les données ont été validées et la date d'extraction des données est le 8 novembre 2012.
  3. Seules les installations participant à la surveillance de la DACD apparaissent dans le tableau.

**Données de surveillance des diarrhées associées à *Clostridium difficile***  
dans les centres hospitaliers au Québec

**RÉGION 06, Montréal-Centre**

**Taux d'incidence de la DACD nosocomiale par 10 000 patients-jours par période administrative et par installation**  
**Montréal-Centre et province de Québec, du 1er avril 2008 au 20 octobre 2012**

Territoire et installation	Nombre de lits	% de 65 ans ou plus	Période administrative																																																													
			2008-2009												2009-2010												2010-2011												2011-2012												2012-2013													
			1	2	3	4	5	6	7	8	9	10	11	12	13	1	2	3	4	5	6	7	8	9	10	11	12	13	1	2	3	4	5	6	7	8	9	10	11	12	13	1	2	3	4	5	6	7	8	9	10	11	12	13	1	2	3	4	5	6	7	8	9	10
HÔPITAL ROYAL VICTORIA	≥ 250	< 35 %	11	5	6	8	9	14	7	7	8	12	10	6	5	7	11	9	9	11	7	6	2	7	10	12	7	9	5	8	7	6	11	6	11	4	12	12	23	7	20	19	14	18	15	7	7	8	11	13	19	14	26	18	11	8	6	13	15	14	0			
HÔPITAL NOTRE-DAME DU CHUM	≥ 250	35 % à 49 %	7	12	8	6	11	7	0	8	13	13	15	9	6	7	8	6	2	4	6	4	7	7	9	5	5	7	4	3	5	6	6	1	3	3	11	6	6	13	6	1	11	8	8	11	7	3	7	4	2	8	4	7	7	9	8	5	12	0	9			
L'HÔPITAL GÉNÉRAL JUIF SIR MORTIMER B. DAVIS	≥ 250	35 % à 49 %	14	12	9	9	10	11	11	12	14	11	6	9	18	12	9	9	7	6	7	4	5	10	9	8	11	11	7	5	9	7	4	6	15	18	14	21	8	23	20	20	25	20	12	16	14	15	10	16	16	15	14	14	16	10	17	11	19	18	0			
L'HÔPITAL DE MONTRÉAL POUR ENFANTS	100 à 249	CH pédiat	19	0	5	5	5	4	0	4	8	0	0	8	0	4	0	0	0	0	0	0	0	0	4	0	0	4	4	15	0	0	0	0	0	8	0	0	8	9	20	4	10	7	0	0	9	0	4	0	0	4	4	4	0	0	4	0	0	5	5	0		
PAV. MAISONNEUVE/PAV. MARCEL-LAMOUREUX	≥ 250	35 % à 49 %	18	19	13	9	6	8	4	15	19	17	15	25	16	18	16	19	18	12	14	23	20	10	24	20	10	7	6	7	11	6	13	10	16	13	18	14	9	18	16	18	7	17	12	11	8	11	13	7	11	7	14	11	20	16	16	11	15	9	7			
CHU SAINTE-JUSTINE MÈRE-ENFANT	≥ 250	CH pédiat	2	2	2	2	0	2	0	9	2	6	0	3	0	0	2	6	0	2	2	2	2	0	4	3	0	2	0	7	0	0	5	2	3	0	5	2	3	3	1	0	0	2	2	2	0	2	3	5	5	2	5	0	1	2	3	13	2	5	0			
INSTITUT DE CARDIOLOGIE DE MONTRÉAL	100 à 249	≥ 50 %	6	10	6	13	4	0	0	15	0	7	0	12	6	0	7	0	10	0	0	4	6	6	16	8	14	5	4	3	3	14	11	14	0	9	0	13	6	3	8	19	13	7	7	4	0	6	9	12	3	3	6	7	12	6	13	7	8	7	0			
HÔPITAL SAINT-LUC DU CHUM	≥ 250	< 35 %	7	11	6	5	7	8	7	7	3	5	12	8	10	5	12	9	12	3	6	4	13	6	2	4	6	7	6	9	7	7	3	2	5	3	12	0	5	14	10	7	8	6	15	6	11	11	8	10	10	13	12	9	7	11	9	11	6	10	0			
HÔTEL-DIEU DU CHUM	100 à 249	≥ 50 %	11	7	5	6	23	10	5	7	7	4	3	8	10	4	14	10	9	5	4	7	7	17	10	4	11	5	6	9	12	0	0	5	7	10	10	8	11	24	16	18	22	15	15	10	10	10	15	11	13	16	19	23	16	13	16	12	3	3	5			
HÔPITAL DU SACRÉ-COEUR DE MONTRÉAL	≥ 250	35 % à 49 %	12	10	3	12	4	5	3	6	6	2	5	6	4	8	12	6	6	3	5	3	8	5	11	10	12	6	8	7	7	11	5	5	5	3	8	9	7	13	7	3	7	7	12	5	4	8	7	5	7	13	13	17	16	8	6	9	8	4	0			
HÔPITAL DE VERDUN	100 à 249	≥ 50 %	15	11	2	4	7	2	6	4	7	9	10	9	6	18	13	11	4	7	15	4	2	16	6	12	11	8	8	4	4	9	14	6	13	3	7	12	8	17	11	8	7	8	5	9	4	8	8	12	16	10	5	6	8	10	8	7	8	7	5			
HÔPITAL GÉNÉRAL DE MONTRÉAL	≥ 250	35 % à 49 %	12	4	5	7	3	3	6	11	14	13	3	9	8	16	17	10	2	7	10	2	13	5	13	7	16	15	18	13	11	17	12	10	7	24	15	6	17	14	22	23	18	17	16	11	19	10	8	16	12	15	13	15	13	11	16	12	6	7	0			
HÔPITAL SANTA CABRINI	≥ 250	≥ 50 %	4	12	8	10	6	1	7	1	1	0	9	8	14	7	9	12	13	9	9	1	11	0	11	20	5	6	5	4	3	7	4	4	1	3	5	7	5	5	11	6	9	9	3	8	10	10	9	3	4	11	14	18	5	5	9	11	7	4	5			
HÔPITAL GÉNÉRAL DU LAKESHORE	100 à 249	35 % à 49 %	6	16	8	6	6	8	8	4	8	8	15	13	2	6	8	12	8	4	6	2	4	11	19	16	13	3	4	8	4	0	0	11	4	9	15	20	15	22	14	10	8	6	4	4	2	2	4	0	2	2	13	16	0	10	12	26	17	14	0			
HÔPITAL JEAN-TALON	100 à 249	≥ 50 %	7	18	7	5	7	2	2	5	8	15	12	11	6	10	5	5	13	7	8	3	11	9	5	10	15	9	11	9	5	12	19	4	7	2	7	8	13	7	11	3	7	7	11	11	2	7	4	7	10	11	11	4	0	5	5	5	5	7	2			
CH DE ST. MARY	100 à 249	< 35 %	2	8	0	5	2	5	0	2	8	5	8	3	9	11	9	3	3	5	7	0	7	7	5	8	3	4	2	0	3	3	7	5	5	5	3	7	8	3	10	8	6	3	6	2	2	3	7	5	2	7	5	3	5	10	19	2	7	3	3			
HÔPITAL DE LACHINE	100 à 249	≥ 50 %	0	0	5	0	0	5	0	5	5	0	5	5	4	6	10	0	5	5	0	0	5	5	0	6	0	0	6	0	0	0	5	6	6	13	7	13	0	0	11	0	13	13	18	18	0	6	6	6	12	6	0	10	10	6	12	6	0	12	0			
HÔPITAL FLEURY	100 à 249	≥ 50 %	8	0	18	4	12	4	4	0	10	10	10	16	8	14	9	3	3	3	0	3	3	11	4	4	24	12	0	3	7	11	13	0	3	3	0	10	6	3	3	0	6	9	12	9	15	9	3	18	3	0	6	5	5	12	9	10	10	3	3			
HÔPITAL DE LASALLE	100 à 249	< 35 %	0	0	9	0	9	0	4	4	4	0	4	0	4	0	10	19	0	0	19	14	5	5	36	5	0	0	5	0	21	15	14	0	0	5	5	5	5	5	24	10	0	12	16	11	5	5	12	32	11	0	28	15	14	0	16	0	16	0	10			
L'HÔPITAL DE RÉADAPTATION LINDSAY	100 à 249	≥ 50 %	0	0	4	0	11	0	0	0	0	0	0	0	0	4	0	0	0	—	—	—	—	—	—	—	—	—	—	—	—	—	—	—	—	—	—	—	—	—	—	—	—	—	—	—	—	—	—	—	—	—	—	—	—	—	—							
VILLA MÉDICA	100 à 249	≥ 50 %	0	3	0	0	3	0	0	6	0	8	3	0	5	0	3	0	0	0	7	3	0	6	9	5	3	2	0	5	6	0	3	0	3	3	5	14	5	8	7	7	6	0	0	7	4	3	0	0	0	5	8	11	11	3	7	0	0	0				
INSTITUT THORACIQUE DE MONTRÉAL	< 100	≥ 50 %	5	10	0	0	5	0	0	0	0	0	0	0	5	5	0	31	5	0	0	0	0	21	6	0	0	10	0	11	6	0	0	0	6	6	0	46	0	0	7	0	0	0	6	0	0	6	0	0	6	6	17	14	14	0	18	0	0	0				
HÔPITAL NEUROLOGIQUE DE MONTRÉAL	< 100	< 35 %	0	0	15	11	0	0	5	0	0	0	0	0	0	0	0	0	6	0	0	0	0	0	0	0	0	0	6	0	5	0	0	0	0	0	0	0	6	0	0	0	0	0	0	0	0	0	5	10	26	0	10	0	4	5	0	0	10	5	0			
HÔPITAL RICHARDSON	< 100	≥ 50 %	7	0	0	0	0	0	0	0	0	0	0	0	0	0	0	0	0	0	0	0	0	6	0	0	6	0	0	0	0	0	0	0	0	0	0	0	0	0	0	0	0	0	0	0	0	0	0	0	0	0	0	0	0	0	0							
HÔPITAL CATHERINE BOOTH DE L'ARMÉE DU SALUT	< 100	≥ 50 %	0	0	0	5	0	0	0	4	0	4	9	0	0	0	0	0	0	0	0	0	0	4	13	17	0	5	9	9	13	0	0	13	4	13	4	4	26	53	11	17	9	5	0	14	17	0	9	4	4	4	3	3	13	0	0	0	4	0				
HÔPITAL MARIE CLARAC	100 à 249	≥ 50 %	0	2	6	6	4	0	0	6	4	4	0	0	3	6	4	4	7	2	2	5	2	0	0	6	4	2	4	2	8	0	4	2	2	0	0	4	2	3	5	8	2	2	2	2	0	0	0	2	6	6	4	5	4	6	4	6	6	4				
INSTITUT DE RÉADAPTATION GINGRAS-LINDSEY-DE-MONTRÉAL	100 à 249	≥ 50 %	—	—	—	—	—	—	—	—	—	—	—	—	—	—	—	—	—	0	0	4	2	0	0	0	0	0	0	0	0	0	0	0	0	4	0	4	6	2	3	4	0	5	2	2	2	4	0	2	4	2	4	2	5	0	0	7	9					
<b>Montréal-Centre</b>	—	—	<b>9</b>	<b>9</b>	<b>6</b>	<b>7</b>	<b>7</b>	<b>5</b>	<b>4</b>	<b>7</b>	<b>8</b>	<b>8</b>	<b>8</b>	<b>8</b>	<b>8</b>	<b>8</b>	<b>10</b>	<b>8</b>	<b>7</b>	<b>5</b>	<b>6</b>	<b>5</b>	<b>7</b>	<b>7</b>	<b>10</b>	<b>9</b>	<b>8</b>	<b>6</b>																																				

**Données de surveillance des diarrhées associées à *Clostridium difficile***  
dans les centres hospitaliers au Québec

**RÉGION 07, Outaouais**

**Taux d'incidence de la DACD nosocomiale par 10 000 patients-jours par période administrative avec intervalle de confiance à 95 %, Outaouais et province de Québec, du 1er avril 2008 au 20 octobre 2012**

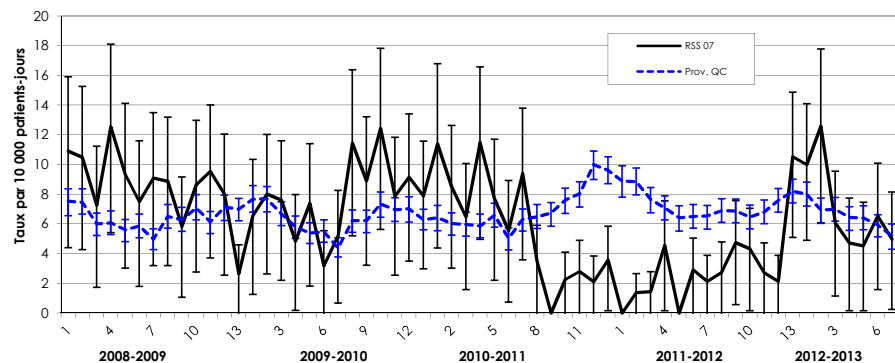

**Définition des périodes administratives**

Période	2008-09	2009-10	2010-11	2011-12	2012-13
1	28-04-08	25-04-09	24-04-10	23-04-11	05-05-12
2	24-05-08	23-05-09	22-05-10	21-05-11	02-06-12
3	21-06-08	21-06-08	19-06-10	18-06-11	30-06-12
4	19-07-08	18-07-09	17-07-10	16-07-11	28-07-12
5	16-08-08	15-08-09	14-08-10	13-08-11	25-08-12
6	13-09-08	12-09-09	11-09-10	10-09-11	22-09-12
7	11-10-08	10-10-09	09-10-10	08-10-11	20-10-12
8	08-11-08	07-11-09	06-11-10	05-11-11	17-11-12
9	06-12-08	05-12-09	04-12-10	03-12-11	15-12-12
10	03-01-09	02-01-10	01-01-11	31-12-11	12-01-13
11	31-01-09	31-01-10	29-01-11	28-01-12	09-02-13
12	28-02-09	27-02-10	26-02-11	25-02-12	09-03-13
13	31-03-09	31-03-10	31-03-11	31-03-12	31-03-13

**Taux d'incidence de la DACD nosocomiale par 10 000 patients-jours par période administrative et par installation Outaouais et province de Québec, du 1er avril 2008 au 20 octobre 2012**

Territoire et installation	Nombre de lits	% de 65 ans ou plus	Période administrative																																																										
			2008-2009													2009-2010													2010-2011													2011-2012													2012-2013						
			1	2	3	4	5	6	7	8	9	10	11	12	13	1	2	3	4	5	6	7	8	9	10	11	12	13	1	2	3	4	5	6	7	8	9	10	11	12	13	1	2	3	4	5	6	7	8	9	10	11	12	13	1	2	3	4	5	6	7
HÔPITAL DE GATINEAU	100 à 249	< 35 %	14	7	5	15	17	10	20	11	8	5	13	10	2	5	8	4	2	7	2	6	14	15	9	6	4	4	11	8	9	21	9	5	4	6	0	5	0	2	4	0	0	2	11	0	4	2	4	8	2	2	2	23	13	4	0	2	7	2	2
HÔPITAL DE HULL	≥ 250	≥ 50 %	12	19	13	16	9	11	4	11	8	19	11	11	5	10	11	10	7	13	7	6	11	9	14	9	11	14	18	13	6	4	0	2	0	0	0	2	5	0	3	0	0	0	0	2	2	2	5	7	2	2	5	12	25	6	6	0	7	9	
HÔPITAL DE MANIWAKI	< 100	≥ 50 %	0	0	0	0	0	0	0	0	0	0	0	0	0	0	0	11	0	0	0	10	0	0	11	0	34	0	0	0	28	32	44	87	0	0	0	0	9	19	16	0	9	10	0	0	9	9	0	0	9	8	0	0	0	17	42	9	18	10	0
HÔPITAL DU PONTIAC	< 100	35 % à 49 %	23	11	0	13	0	0	11	10	0	0	12	0	0	12	0	10	10	0	0	0	0	0	11	0	9	0	11	9	0	0	7	0	0	0	0	0	0	0	0	0	0	0	0	0	0	0	0	0	0	8	8	9	0	0	13	0	24	0	
HÔPITAL DE PAPINEAU	< 100	≥ 50 %	0	0	6	6	0	0	0	0	0	0	0	0	0	0	6	6	6	0	0	19	0	19	19	0	11	0	0	12	7	13	0	13	13	0	0	0	0	0	0	0	7	0	7	0	0	0	7	0	0	0	0	0	0	6	0	0			
<b>Outaouais</b>	—	—	<b>11</b>	<b>10</b>	<b>7</b>	<b>13</b>	<b>9</b>	<b>7</b>	<b>9</b>	<b>9</b>	<b>6</b>	<b>9</b>	<b>10</b>	<b>8</b>	<b>3</b>	<b>7</b>	<b>8</b>	<b>8</b>	<b>5</b>	<b>7</b>	<b>3</b>	<b>5</b>	<b>11</b>	<b>9</b>	<b>12</b>	<b>8</b>	<b>9</b>	<b>8</b>	<b>11</b>	<b>9</b>	<b>6</b>	<b>11</b>	<b>8</b>	<b>6</b>	<b>9</b>	<b>3</b>	<b>0</b>	<b>2</b>	<b>3</b>	<b>2</b>	<b>4</b>	<b>0</b>	<b>1</b>	<b>1</b>	<b>5</b>	<b>0</b>	<b>3</b>	<b>2</b>	<b>3</b>	<b>5</b>	<b>4</b>	<b>3</b>	<b>2</b>	<b>11</b>	<b>10</b>	<b>13</b>	<b>6</b>	<b>5</b>	<b>5</b>	<b>7</b>	<b>5</b>
<b>Province de Québec</b>	—	—	<b>8</b>	<b>7</b>	<b>6</b>	<b>6</b>	<b>6</b>	<b>6</b>	<b>5</b>	<b>7</b>	<b>6</b>	<b>7</b>	<b>6</b>	<b>7</b>	<b>7</b>	<b>8</b>	<b>8</b>	<b>7</b>	<b>6</b>	<b>5</b>	<b>5</b>	<b>4</b>	<b>6</b>	<b>6</b>	<b>7</b>	<b>7</b>	<b>6</b>	<b>6</b>	<b>6</b>	<b>7</b>	<b>5</b>	<b>6</b>	<b>6</b>	<b>7</b>	<b>8</b>	<b>8</b>	<b>10</b>	<b>10</b>	<b>9</b>	<b>9</b>	<b>8</b>	<b>7</b>	<b>6</b>	<b>7</b>	<b>7</b>	<b>7</b>	<b>7</b>	<b>6</b>	<b>7</b>	<b>8</b>	<b>8</b>	<b>8</b>	<b>7</b>	<b>7</b>	<b>6</b>	<b>6</b>	<b>6</b>	<b>5</b>			

Source des données : Système de surveillance des infections à *Clostridium difficile*, INSPQ.

- Notes: 1. DACD : diarrhée associée à *Clostridium difficile* (d'origine nosocomiale); CHR: centre hospitalier régional; CH: centre hospitalier.  
2. Les données ont été validées et la date d'extraction des données est le 8 novembre 2012.  
3. Seules les installations participant à la surveillance de la DACD apparaissent dans le tableau.

Données de surveillance des diarrhées associées à *Clostridium difficile*  
dans les centres hospitaliers au Québec

RÉGION 08, Abitibi-Témiscamingue

Taux d'incidence de la DACD nosocomiale par 10 000 patients-jours par période administrative avec intervalle de confiance à 95 %, Abitibi-Témiscamingue et province de Québec, du 1er avril 2008 au 20 octobre 2012

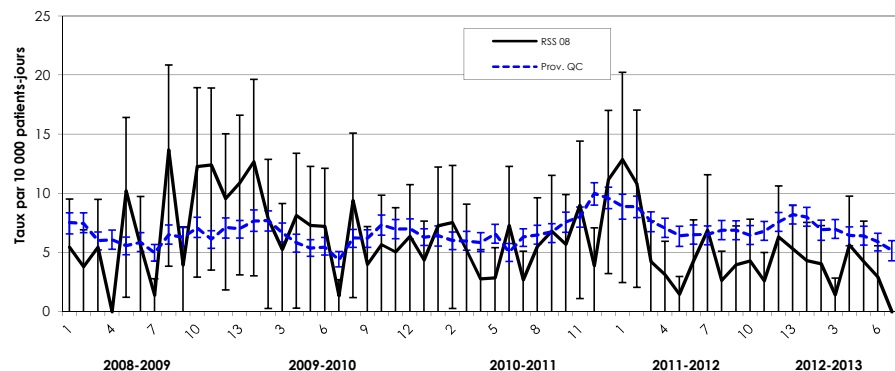

Définition des périodes administratives

Période	2008-09	2009-10	2010-11	2011-12	2012-13
1	28-04-08	25-04-09	24-04-10	23-04-11	05-05-12
2	24-05-08	23-05-09	22-05-10	21-05-11	02-06-12
3	21-06-08	21-06-09	19-06-10	18-06-11	30-06-12
4	19-07-08	18-07-09	17-07-10	16-07-11	28-07-12
5	16-08-08	15-08-09	14-08-10	13-08-11	25-08-12
6	13-09-08	12-09-09	11-09-10	10-09-11	22-09-12
7	11-10-08	10-10-09	09-10-10	08-10-11	20-10-12
8	08-11-08	07-11-09	06-11-10	05-11-11	17-11-12
9	06-12-08	05-12-09	04-12-10	03-12-11	15-12-12
10	03-01-09	02-01-10	01-01-11	31-12-11	12-01-13
11	31-01-09	31-01-10	29-01-11	28-01-12	09-02-13
12	28-02-09	27-02-10	26-02-11	25-02-12	09-03-13
13	31-03-09	31-03-10	31-03-11	31-03-12	31-03-13

Taux d'incidence de la DACD nosocomiale par 10 000 patients-jours par période administrative et par installation Abitibi-Témiscamingue et province de Québec, du 1er avril 2008 au 20 octobre 2012

Territoire et installation	Nombre de lits	% de 65 ans ou plus	Période administrative																																																															
			2008-2009													2009-2010													2010-2011													2011-2012													2012-2013											
			1	2	3	4	5	6	7	8	9	10	11	12	13	1	2	3	4	5	6	7	8	9	10	11	12	13	1	2	3	4	5	6	7	8	9	10	11	12	13	1	2	3	4	5	6	7	8	9	10	11	12	13	1	2	3	4	5	6	7					
HÔPITAL ROUYN-NORANDA	100 à 249	35 % à 49 %	15	0	10	0	15	14	0	32	5	5	0	9	9	0	0	0	0	6	6	6	12	0	0	0	0	0	0	0	0	0	0	10	0	0	0	0	7	0	0	12	28	6	14	0	5	0	0	6	0	5	0	6	0	5	5	8	13	6	0	5	0	0	0	
HÔPITAL HÔTEL-DIEU D'AMOS	< 100	< 35 %	5	0	0	0	6	5	0	0	0	34	24	4	8	0	5	0	5	0	0	0	9	0	6	0	10	4	6	0	5	0	0	0	0	10	0	0	0	16	29	15	11	0	0	6	11	5	0	6	5	18	8	4	10	0	6	6	0	0						
HÔPITAL ET CLSC DE VAL-D'OR	100 à 249	< 35 %	0	9	10	0	5	0	5	0	5	10	4	4	0	24	18	19	14	9	18	0	13	12	12	15	12	10	19	16	13	9	9	17	4	13	13	5	9	9	8	11	19	5	10	0	5	0	5	9	5	0	0	4	0	0	5	5	5	5	0					
CSCD LA SARRE	< 100	35 % à 49 %	0	13	0	0	43	0	0	52	13	0	43	49	65	57	12	0	31	40	0	0	0	0	0	0	0	0	0	0	0	0	0	0	0	0	0	13	0	0	0	15	0	0	0	0	12	23	0	0	14	0	0	0	0	0	0	0	0	0	0	0	13	0	13	0
PAVILLON STE-FAMILLE	< 100	35 % à 49 %	0	0	0	0	0	0	0	0	0	0	0	0	0	0	0	0	0	0	0	0	0	0	0	0	0	0	0	0	0	0	0	0	0	0	0	13	0	13	0	0	0	0	0	0	0	0	0	0	0	0	0	0	0	0	0	0	0	18	0	0				
<b>Abitibi-Témiscamingue</b>	—	—	<b>5</b>	<b>4</b>	<b>5</b>	<b>0</b>	<b>10</b>	<b>6</b>	<b>1</b>	<b>14</b>	<b>4</b>	<b>12</b>	<b>12</b>	<b>10</b>	<b>11</b>	<b>13</b>	<b>8</b>	<b>5</b>	<b>8</b>	<b>7</b>	<b>7</b>	<b>1</b>	<b>9</b>	<b>4</b>	<b>6</b>	<b>5</b>	<b>6</b>	<b>4</b>	<b>7</b>	<b>8</b>	<b>5</b>	<b>3</b>	<b>3</b>	<b>7</b>	<b>3</b>	<b>6</b>	<b>7</b>	<b>6</b>	<b>9</b>	<b>4</b>	<b>11</b>	<b>13</b>	<b>11</b>	<b>4</b>	<b>3</b>	<b>1</b>	<b>4</b>	<b>7</b>	<b>3</b>	<b>4</b>	<b>4</b>	<b>3</b>	<b>6</b>	<b>5</b>	<b>4</b>	<b>4</b>	<b>1</b>	<b>6</b>	<b>4</b>	<b>3</b>	<b>0</b>					
<b>Province de Québec</b>	—	—	<b>8</b>	<b>7</b>	<b>6</b>	<b>6</b>	<b>6</b>	<b>6</b>	<b>5</b>	<b>7</b>	<b>6</b>	<b>7</b>	<b>6</b>	<b>7</b>	<b>7</b>	<b>8</b>	<b>8</b>	<b>7</b>	<b>6</b>	<b>5</b>	<b>5</b>	<b>4</b>	<b>6</b>	<b>6</b>	<b>7</b>	<b>7</b>	<b>7</b>	<b>6</b>	<b>6</b>	<b>6</b>	<b>6</b>	<b>7</b>	<b>5</b>	<b>6</b>	<b>6</b>	<b>7</b>	<b>8</b>	<b>8</b>	<b>10</b>	<b>10</b>	<b>9</b>	<b>9</b>	<b>8</b>	<b>7</b>	<b>6</b>	<b>7</b>	<b>7</b>	<b>7</b>	<b>6</b>	<b>7</b>	<b>8</b>	<b>8</b>	<b>8</b>	<b>7</b>	<b>7</b>	<b>6</b>	<b>6</b>	<b>6</b>	<b>5</b>							

Source des données : Système de surveillance des infections à *Clostridium difficile*, INSPQ.

- Notes: 1. DACD : diarrhée associée à *Clostridium difficile* (d'origine nosocomiale); CHR: centre hospitalier régional; CH: centre hospitalier.  
2. Les données ont été validées et la date d'extraction des données est le 8 novembre 2012.  
3. Seules les installations participant à la surveillance de la DACD apparaissent dans le tableau.

Données de surveillance des diarrhées associées à *Clostridium difficile*  
dans les centres hospitaliers au Québec

RÉGION 09, Côte-Nord

Taux d'incidence de la DACD nosocomiale par 10 000 patients-jours par période administrative avec intervalle de confiance à 95 %, Côte-Nord et province de Québec, du 1er avril 2008 au 20 octobre 2012

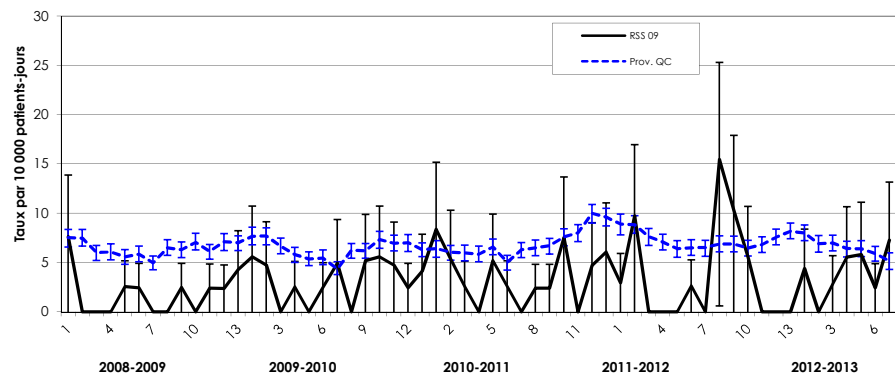

Définition des périodes administratives

Période	2008-09	2009-10	2010-11	2011-12	2012-13
1	28-04-08	25-04-09	24-04-10	23-04-11	05-05-12
2	24-05-08	23-05-09	22-05-10	21-05-11	02-06-12
3	21-06-08	21-06-08	19-06-10	18-06-11	30-06-12
4	19-07-08	18-07-09	17-07-10	16-07-11	28-07-12
5	16-08-08	15-08-09	14-08-10	13-08-11	25-08-12
6	13-09-08	12-09-09	11-09-10	10-09-11	22-09-12
7	11-10-08	10-10-09	09-10-10	08-10-11	20-10-12
8	08-11-08	07-11-09	06-11-10	05-11-11	17-11-12
9	06-12-08	05-12-09	04-12-10	03-12-11	15-12-12
10	03-01-09	02-01-10	01-01-11	31-12-11	12-01-13
11	31-01-09	31-01-10	29-01-11	28-01-12	09-02-13
12	28-02-09	27-02-10	26-02-11	25-02-12	09-03-13
13	31-03-09	31-03-10	31-03-11	31-03-12	31-03-13

Taux d'incidence de la DACD nosocomiale par 10 000 patients-jours par période administrative et par installation  
Côte-Nord et province de Québec, du 1er avril 2008 au 20 octobre 2012

Territoire et installation	Nombre de lits	% de 65 ans ou plus	Période administrative																																																										
			2008-2009													2009-2010													2010-2011													2011-2012													2012-2013						
			1	2	3	4	5	6	7	8	9	10	11	12	13	1	2	3	4	5	6	7	8	9	10	11	12	13	1	2	3	4	5	6	7	8	9	10	11	12	13	1	2	3	4	5	6	7													
HÔPITAL LE ROYER	< 100	35 % à 49 %	0	0	0	0	0	0	0	0	4	0	5	4	8	10	9	0	0	0	4	5	0	0	5	8	4	3	9	5	0	0	9	0	0	0	0	4	0	0	4	0	13	0	0	0	5	0	13	4	0	0	0	0	4	0	0	10	10	0	4
HÔPITAL ET C HÉBERGEMENT DE SEPT-ÎLES	< 100	< 35 %	16	0	0	0	6	5	0	0	0	0	0	0	0	0	0	0	6	0	0	5	0	14	7	0	0	5	7	6	6	0	0	6	0	6	5	12	0	11	9	7	6	0	0	0	0	0	19	19	14	0	0	0	5	0	6	0	0	6	11
<b>Côte-Nord</b>	—	—	<b>8</b>	<b>0</b>	<b>0</b>	<b>0</b>	<b>3</b>	<b>2</b>	<b>0</b>	<b>0</b>	<b>2</b>	<b>0</b>	<b>2</b>	<b>2</b>	<b>4</b>	<b>6</b>	<b>5</b>	<b>0</b>	<b>3</b>	<b>0</b>	<b>2</b>	<b>5</b>	<b>0</b>	<b>5</b>	<b>6</b>	<b>5</b>	<b>2</b>	<b>4</b>	<b>8</b>	<b>5</b>	<b>3</b>	<b>0</b>	<b>5</b>	<b>3</b>	<b>0</b>	<b>2</b>	<b>2</b>	<b>8</b>	<b>0</b>	<b>5</b>	<b>6</b>	<b>3</b>	<b>10</b>	<b>0</b>	<b>0</b>	<b>0</b>	<b>3</b>	<b>0</b>	<b>15</b>	<b>10</b>	<b>6</b>	<b>0</b>	<b>0</b>	<b>0</b>	<b>4</b>	<b>0</b>	<b>3</b>	<b>6</b>	<b>6</b>	<b>2</b>	<b>7</b>
<b>Province de Québec</b>	—	—	<b>8</b>	<b>7</b>	<b>6</b>	<b>6</b>	<b>6</b>	<b>6</b>	<b>5</b>	<b>7</b>	<b>6</b>	<b>7</b>	<b>6</b>	<b>7</b>	<b>7</b>	<b>8</b>	<b>8</b>	<b>7</b>	<b>6</b>	<b>5</b>	<b>5</b>	<b>4</b>	<b>6</b>	<b>6</b>	<b>7</b>	<b>7</b>	<b>6</b>	<b>6</b>	<b>6</b>	<b>6</b>	<b>7</b>	<b>5</b>	<b>6</b>	<b>6</b>	<b>7</b>	<b>8</b>	<b>8</b>	<b>10</b>	<b>10</b>	<b>9</b>	<b>9</b>	<b>8</b>	<b>7</b>	<b>6</b>	<b>7</b>	<b>7</b>	<b>7</b>	<b>7</b>	<b>6</b>	<b>7</b>	<b>8</b>	<b>8</b>	<b>8</b>	<b>7</b>	<b>7</b>	<b>6</b>	<b>6</b>	<b>6</b>	<b>5</b>		

Source des données : Système de surveillance des infections à *Clostridium difficile*, INSPQ.

- Notes: 1. DACD : diarrhée associée à Clostridium difficile (d'origine nosocomiale); CHR: centre hospitalier régional; CH: centre hospitalier.  
2. Les données ont été validées et la date d'extraction des données est le 8 novembre 2012.  
3. Seules les installations participant à la surveillance de la DACD apparaissent dans le tableau.







Données de surveillance des diarrhées associées à *Clostridium difficile*  
dans les centres hospitaliers au Québec

RÉGION 12, Chaudière-Appalaches

Taux d'incidence de la DACD nosocomiale par 10 000 patients-jours par période administrative avec intervalle de confiance à 95 %, Chaudière-Appalaches et province de Québec, du 1er avril 2008 au 20 octobre 2012

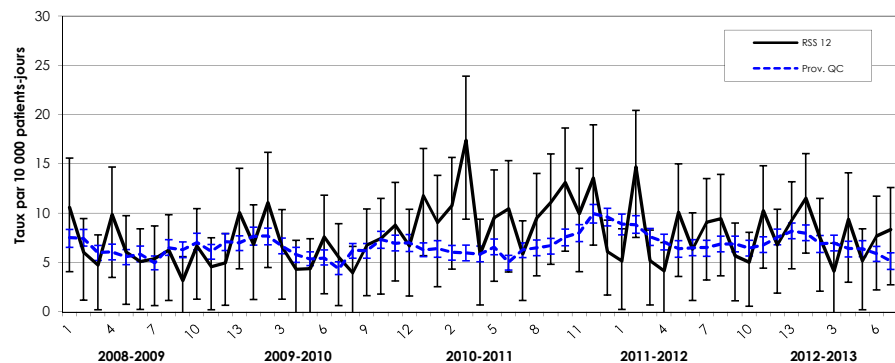

Définition des périodes administratives

Période	2008-09	2009-10	2010-11	2011-12	2012-13
1	28-04-08	25-04-09	24-04-10	23-04-11	05-05-12
2	24-05-08	23-05-09	22-05-10	21-05-11	02-06-12
3	21-06-08	21-06-08	19-06-10	18-06-11	30-06-12
4	19-07-08	18-07-09	17-07-10	16-07-11	28-07-12
5	16-08-08	15-08-09	14-08-10	13-08-11	25-08-12
6	13-09-08	12-09-09	11-09-10	10-09-11	22-09-12
7	11-10-08	10-10-09	09-10-10	08-10-11	20-10-12
8	08-11-08	07-11-09	06-11-10	05-11-11	17-11-12
9	06-12-08	05-12-09	04-12-10	03-12-11	15-12-12
10	03-01-09	02-01-10	01-01-11	31-12-11	12-01-13
11	31-01-09	31-01-10	29-01-11	28-01-12	09-02-13
12	28-02-09	27-02-10	26-02-11	25-02-12	09-03-13
13	31-03-09	31-03-10	31-03-11	31-03-12	31-03-13

Taux d'incidence de la DACD nosocomiale par 10 000 patients-jours par période administrative et par installation Chaudière-Appalaches et province de Québec, du 1er avril 2008 au 20 octobre 2012

Territoire et installation	Nombre de lits	% de 65 ans ou plus	Période administrative																																																										
			2008-2009													2009-2010													2010-2011													2011-2012													2012-2013						
			1	2	3	4	5	6	7	8	9	10	11	12	13	1	2	3	4	5	6	7	8	9	10	11	12	13	1	2	3	4	5	6	7	8	9	10	11	12	13	1	2	3	4	5	6	7	8	9	10	11	12	13	1	2	3	4	5	6	7
HÔTEL-DIEU DE LÉVIS	≥ 250	35 % à 49 %	7	2	2	16	7	5	7	3	7	12	11	2	16	13	14	7	4	6	11	10	7	8	11	15	8	18	6	12	25	5	8	16	6	10	16	20	17	17	7	4	17	3	2	12	10	13	10	6	5	13	6	10	19	8	2	13	9	12	10
HÔPITAL DE SAINT-GEORGES	100 à 249	35 % à 49 %	13	12	3	6	4	0	3	11	0	3	0	14	2	0	3	9	9	0	0	0	0	0	3	3	5	7	0	3	3	7	3	3	3	0	6	12	8	14	10	0	21	12	6	7	3	11	16	5	5	10	10	4	9	3	0	7	4	3	13
HÔPITAL DE MONTMAGNY	< 100	35 % à 49 %	6	0	13	0	0	6	6	0	0	0	0	0	5	0	18	6	0	8	13	7	0	11	6	0	0	10	33	30	40	6	19	0	17	29	18	0	0	16	5	21	0	6	7	14	0	0	0	5	5	5	5	24	5	12	19	7	0	12	6
HÔPITAL DE THETFORD MINES	100 à 249	35 % à 49 %	21	14	11	7	12	12	6	11	0	0	0	4	14	10	11	0	0	6	6	0	6	10	6	10	10	5	13	5	0	6	17	16	0	9	0	5	0	0	0	5	10	0	6	6	5	0	5	5	5	9	4	4	0	9	5	6	0	0	0
<b>Chaudière-Appalaches</b>	—	—	<b>11</b>	<b>6</b>	<b>5</b>	<b>10</b>	<b>6</b>	<b>5</b>	<b>5</b>	<b>6</b>	<b>3</b>	<b>7</b>	<b>5</b>	<b>5</b>	<b>10</b>	<b>7</b>	<b>11</b>	<b>7</b>	<b>4</b>	<b>4</b>	<b>8</b>	<b>6</b>	<b>4</b>	<b>7</b>	<b>7</b>	<b>9</b>	<b>7</b>	<b>12</b>	<b>9</b>	<b>11</b>	<b>17</b>	<b>6</b>	<b>10</b>	<b>10</b>	<b>6</b>	<b>10</b>	<b>11</b>	<b>13</b>	<b>10</b>	<b>14</b>	<b>6</b>	<b>5</b>	<b>15</b>	<b>5</b>	<b>4</b>	<b>10</b>	<b>6</b>	<b>9</b>	<b>9</b>	<b>6</b>	<b>5</b>	<b>10</b>	<b>7</b>	<b>9</b>	<b>12</b>	<b>8</b>	<b>4</b>	<b>9</b>	<b>5</b>	<b>8</b>	<b>8</b>
<b>Province de Québec</b>	—	—	<b>8</b>	<b>7</b>	<b>6</b>	<b>6</b>	<b>6</b>	<b>6</b>	<b>6</b>	<b>5</b>	<b>7</b>	<b>6</b>	<b>7</b>	<b>6</b>	<b>7</b>	<b>7</b>	<b>8</b>	<b>8</b>	<b>7</b>	<b>6</b>	<b>5</b>	<b>5</b>	<b>4</b>	<b>6</b>	<b>6</b>	<b>7</b>	<b>7</b>	<b>7</b>	<b>6</b>	<b>6</b>	<b>6</b>	<b>6</b>	<b>6</b>	<b>7</b>	<b>8</b>	<b>8</b>	<b>10</b>	<b>10</b>	<b>9</b>	<b>9</b>	<b>8</b>	<b>7</b>	<b>6</b>	<b>7</b>	<b>7</b>	<b>7</b>	<b>7</b>	<b>6</b>	<b>7</b>	<b>8</b>	<b>8</b>	<b>8</b>	<b>7</b>	<b>7</b>	<b>6</b>	<b>6</b>	<b>6</b>	<b>6</b>	<b>5</b>		

Source des données : Système de surveillance des infections à *Clostridium difficile*, INSPQ.

- Notes: 1. DACD : diarrhée associée à *Clostridium difficile* (d'origine nosocomiale); CHR: centre hospitalier régional; CH: centre hospitalier.  
2. Les données ont été validées et la date d'extraction des données est le 8 novembre 2012.  
3. Seules les installations participant à la surveillance de la DACD apparaissent dans le tableau.

Données de surveillance des diarrhées associées à *Clostridium difficile*  
dans les centres hospitaliers au Québec

RÉGION 13, Laval

Taux d'incidence de la DACD nosocomiale par 10 000 patients-jours par période administrative avec intervalle de confiance à 95 %, Laval et province de Québec, du 1er avril 2008 au 20 octobre 2012

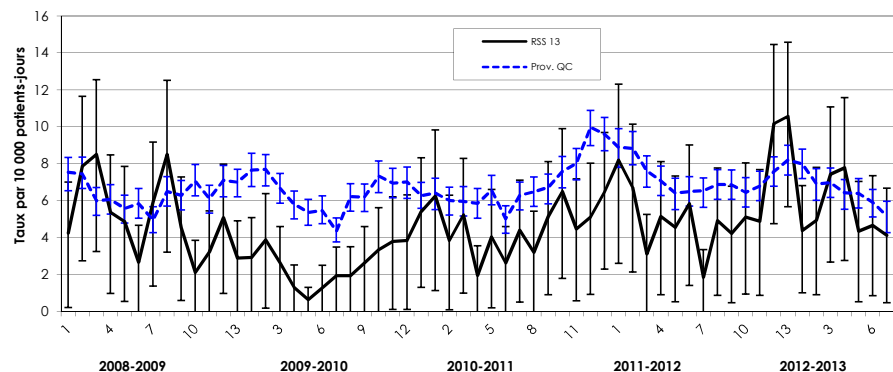

Définition des périodes administratives

Période	2008-09	2009-10	2010-11	2011-12	2012-13
1	28-04-08	25-04-09	24-04-10	23-04-11	05-05-12
2	24-05-08	23-05-09	22-05-10	21-05-11	02-06-12
3	21-06-08	21-06-08	19-06-10	18-06-11	30-06-12
4	19-07-08	18-07-09	17-07-10	16-07-11	28-07-12
5	16-08-08	15-08-09	14-08-10	13-08-11	25-08-12
6	13-09-08	12-09-09	11-09-10	10-09-11	22-09-12
7	11-10-08	10-10-09	09-10-10	08-10-11	20-10-12
8	08-11-08	07-11-09	06-11-10	05-11-11	17-11-12
9	06-12-08	05-12-09	04-12-10	03-12-11	15-12-12
10	03-01-09	02-01-10	01-01-11	31-12-11	12-01-13
11	31-01-09	31-01-10	29-01-11	28-01-12	09-02-13
12	28-02-09	27-02-10	26-02-11	25-02-12	09-03-13
13	31-03-09	31-03-10	31-03-11	31-03-12	31-03-13

Taux d'incidence de la DACD nosocomiale par 10 000 patients-jours par période administrative et par installation Laval et province de Québec, du 1er avril 2008 au 20 octobre 2012

Territoire et installation	Nombre de lits	% de 65 ans ou plus	Période administrative																																																										
			2008-2009													2009-2010													2010-2011													2011-2012													2012-2013						
			1	2	3	4	5	6	7	8	9	10	11	12	13	1	2	3	4	5	6	7	8	9	10	11	12	13	1	2	3	4	5	6	7	8	9	10	11	12	13	1	2	3	4	5	6	7	8	9	10	11	12	13	1	2	3	4	5	6	7
HÔPITAL CITE DE LA SANTÉ	≥ 250	< 35 %	5	8	9	6	5	3	8	7	6	2	4	4	4	4	5	1	2	0	2	2	2	3	4	4	4	4	6	5	7	3	5	3	5	3	5	8	6	7	7	9	8	4	7	5	7	5	12	12	4	6	8	9	5	6	4				
HÔPITAL JUIF DE RÉADAPTATION	100 à 249	≥ 50 %	0	6	6	3	3	0	0	13	0	3	0	9	0	0	0	9	0	3	0	3	0	0	3	3	10	7	0	0	0	0	3	3	3	6	0	0	0	5	7	3	0	0	3	3	0	0	3	5	3	6	3	3	0	3					
<b>Laval</b>	—	—	<b>4</b>	<b>8</b>	<b>9</b>	<b>5</b>	<b>5</b>	<b>3</b>	<b>6</b>	<b>9</b>	<b>5</b>	<b>2</b>	<b>3</b>	<b>5</b>	<b>3</b>	<b>3</b>	<b>4</b>	<b>3</b>	<b>1</b>	<b>1</b>	<b>2</b>	<b>2</b>	<b>3</b>	<b>3</b>	<b>4</b>	<b>4</b>	<b>5</b>	<b>6</b>	<b>4</b>	<b>5</b>	<b>2</b>	<b>4</b>	<b>3</b>	<b>4</b>	<b>3</b>	<b>5</b>	<b>7</b>	<b>4</b>	<b>5</b>	<b>6</b>	<b>8</b>	<b>7</b>	<b>3</b>	<b>5</b>	<b>5</b>	<b>6</b>	<b>2</b>	<b>5</b>	<b>4</b>	<b>5</b>	<b>5</b>	<b>10</b>	<b>11</b>	<b>4</b>	<b>5</b>	<b>7</b>	<b>8</b>	<b>4</b>	<b>5</b>	<b>4</b>	
<b>Province de Québec</b>	—	—	<b>8</b>	<b>7</b>	<b>6</b>	<b>6</b>	<b>6</b>	<b>6</b>	<b>5</b>	<b>7</b>	<b>6</b>	<b>7</b>	<b>6</b>	<b>7</b>	<b>7</b>	<b>8</b>	<b>8</b>	<b>7</b>	<b>6</b>	<b>5</b>	<b>5</b>	<b>4</b>	<b>6</b>	<b>6</b>	<b>7</b>	<b>7</b>	<b>6</b>	<b>6</b>	<b>6</b>	<b>6</b>	<b>7</b>	<b>5</b>	<b>6</b>	<b>6</b>	<b>7</b>	<b>8</b>	<b>8</b>	<b>10</b>	<b>10</b>	<b>9</b>	<b>9</b>	<b>8</b>	<b>7</b>	<b>6</b>	<b>7</b>	<b>7</b>	<b>7</b>	<b>6</b>	<b>7</b>	<b>8</b>	<b>8</b>	<b>8</b>	<b>7</b>	<b>7</b>	<b>6</b>	<b>6</b>	<b>6</b>	<b>5</b>			

Source des données : Système de surveillance des infections à *Clostridium difficile*, INSPQ.

- Notes: 1. DACD : diarrhée associée à *Clostridium difficile* (d'origine nosocomiale); CHR: centre hospitalier régional; CH: centre hospitalier.  
2. Les données ont été validées et la date d'extraction des données est le 8 novembre 2012.  
3. Seules les installations participant à la surveillance de la DACD apparaissent dans le tableau.

Données de surveillance des diarrhées associées à *Clostridium difficile*  
dans les centres hospitaliers au Québec

RÉGION 14, Lanaudière

Taux d'incidence de la DACD nosocomiale par 10 000 patients-jours par période administrative avec intervalle de confiance à 95 %, Lanaudière et province de Québec, du 1er avril 2008 au 20 octobre 2012

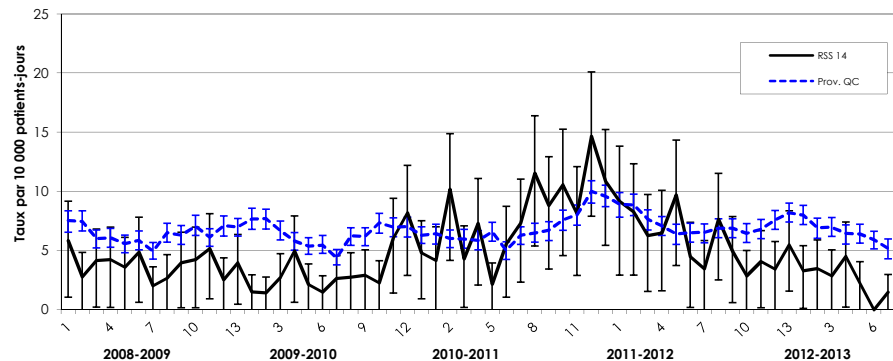

Définition des périodes administratives

Période	2008-09	2009-10	2010-11	2011-12	2012-13
1	28-04-08	25-04-09	24-04-10	23-04-11	05-05-12
2	24-05-08	23-05-09	22-05-10	21-05-11	02-06-12
3	21-06-08	21-06-08	19-06-10	18-06-11	30-06-12
4	19-07-08	18-07-09	17-07-10	16-07-11	28-07-12
5	16-08-08	15-08-09	14-08-10	13-08-11	25-08-12
6	13-09-08	12-09-09	11-09-10	10-09-11	22-09-12
7	11-10-08	10-10-09	09-10-10	08-10-11	20-10-12
8	08-11-08	07-11-09	06-11-10	05-11-11	17-11-12
9	06-12-08	05-12-09	04-12-10	03-12-11	15-12-12
10	03-01-09	02-01-10	01-01-11	31-12-11	12-01-13
11	31-01-09	31-01-10	29-01-11	28-01-12	09-02-13
12	28-02-09	27-02-10	26-02-11	25-02-12	09-03-13
13	31-03-09	31-03-10	31-03-11	31-03-12	31-03-13

Taux d'incidence de la DACD nosocomiale par 10 000 patients-jours par période administrative et par installation Lanaudière et province de Québec, du 1er avril 2008 au 20 octobre 2012

Territoire et installation	Nombre de lits	% de 65 ans ou plus	Période administrative																																																										
			2008-2009													2009-2010													2010-2011													2011-2012													2012-2013						
			1	2	3	4	5	6	7	8	9	10	11	12	13	1	2	3	4	5	6	7	8	9	10	11	12	13	1	2	3	4	5	6	7	8	9	10	11	12	13	1	2	3	4	5	6	7	8	9	10	11	12	13	1	2	3	4	5	6	7
HÔPITAL PIERRE-LE GARDEUR	100 à 249	< 35 %	3	3	1	1	1	4	1	3	4	5	1	1	1	0	0	0	3	4	0	3	0	1	1	1	7	3	2	1	3	4	1	3	6	5	4	1	5	5	3	0	3	3	1	4	0	3	0	0	1	4	3	1	2	0	0	0	0	0	0
CHR DE LANAUDIÈRE	≥ 250	35 % à 49 %	9	3	8	8	7	6	3	3	4	3	9	4	7	3	3	5	7	0	3	3	6	5	4	12	9	7	7	20	6	11	3	9	8	19	15	21	12	26	20	19	15	11	12	15	9	4	16	10	5	5	4	11	5	8	6	9	5	0	1
<b>Lanaudière</b>	—	—	<b>6</b>	<b>3</b>	<b>4</b>	<b>4</b>	<b>4</b>	<b>5</b>	<b>2</b>	<b>3</b>	<b>4</b>	<b>4</b>	<b>5</b>	<b>3</b>	<b>4</b>	<b>2</b>	<b>1</b>	<b>3</b>	<b>5</b>	<b>2</b>	<b>1</b>	<b>3</b>	<b>3</b>	<b>3</b>	<b>2</b>	<b>6</b>	<b>8</b>	<b>5</b>	<b>4</b>	<b>10</b>	<b>4</b>	<b>7</b>	<b>2</b>	<b>6</b>	<b>7</b>	<b>12</b>	<b>9</b>	<b>11</b>	<b>8</b>	<b>15</b>	<b>11</b>	<b>9</b>	<b>8</b>	<b>6</b>	<b>6</b>	<b>10</b>	<b>4</b>	<b>3</b>	<b>8</b>	<b>5</b>	<b>3</b>	<b>4</b>	<b>3</b>	<b>5</b>	<b>3</b>	<b>3</b>	<b>3</b>	<b>5</b>	<b>2</b>	<b>0</b>	<b>1</b>
<b>Province de Québec</b>	—	—	<b>8</b>	<b>7</b>	<b>6</b>	<b>6</b>	<b>6</b>	<b>6</b>	<b>5</b>	<b>7</b>	<b>6</b>	<b>7</b>	<b>6</b>	<b>7</b>	<b>7</b>	<b>8</b>	<b>8</b>	<b>7</b>	<b>6</b>	<b>5</b>	<b>5</b>	<b>4</b>	<b>6</b>	<b>6</b>	<b>7</b>	<b>7</b>	<b>6</b>	<b>6</b>	<b>6</b>	<b>6</b>	<b>7</b>	<b>5</b>	<b>6</b>	<b>6</b>	<b>7</b>	<b>8</b>	<b>8</b>	<b>10</b>	<b>10</b>	<b>9</b>	<b>9</b>	<b>8</b>	<b>7</b>	<b>6</b>	<b>7</b>	<b>7</b>	<b>7</b>	<b>7</b>	<b>6</b>	<b>7</b>	<b>8</b>	<b>8</b>	<b>8</b>	<b>7</b>	<b>7</b>	<b>6</b>	<b>6</b>	<b>6</b>	<b>5</b>		

Source des données : Système de surveillance des infections à *Clostridium difficile*, INSPQ.

- Notes: 1. DACD : diarrhée associée à *Clostridium difficile* (d'origine nosocomiale); CHR: centre hospitalier régional; CH: centre hospitalier.  
2. Les données ont été validées et la date d'extraction des données est le 8 novembre 2012.  
3. Seules les installations participant à la surveillance de la DACD apparaissent dans le tableau.

Données de surveillance des diarrhées associées à *Clostridium difficile*  
dans les centres hospitaliers au Québec

RÉGION 15, Laurentides

Taux d'incidence de la DACD nosocomiale par 10 000 patients-jours par période administrative avec intervalle de confiance à 95 %, Laurentides et province de Québec, du 1er avril 2008 au 20 octobre 2012

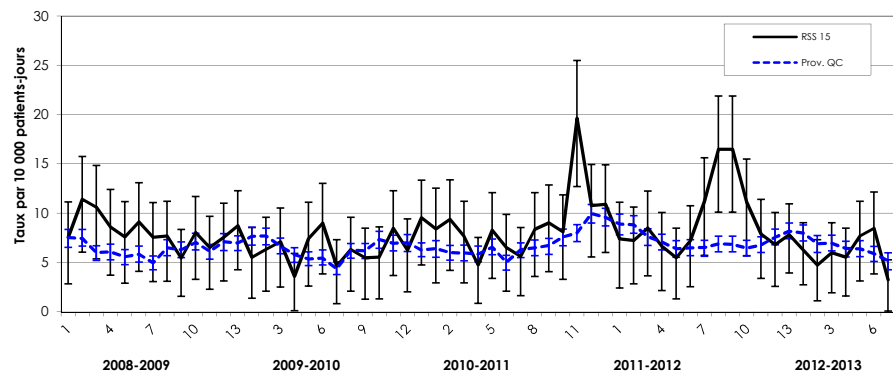

Définition des périodes administratives

Période	2008-09	2009-10	2010-11	2011-12	2012-13
1	28-04-08	25-04-09	24-04-10	23-04-11	05-05-12
2	24-05-08	23-05-09	22-05-10	21-05-11	02-06-12
3	21-06-08	21-06-09	19-06-10	18-06-11	30-06-12
4	19-07-08	18-07-09	17-07-10	16-07-11	28-07-12
5	16-08-08	15-08-09	14-08-10	13-08-11	25-08-12
6	13-09-08	12-09-09	11-09-10	10-09-11	22-09-12
7	11-10-08	10-10-09	09-10-10	08-10-11	20-10-12
8	08-11-08	07-11-09	06-11-10	05-11-11	17-11-12
9	06-12-08	05-12-09	04-12-10	03-12-11	15-12-12
10	03-01-09	02-01-10	01-01-11	31-12-11	12-01-13
11	31-01-09	31-01-10	29-01-11	28-01-12	09-02-13
12	28-02-09	27-02-10	26-02-11	25-02-12	09-03-13
13	31-03-09	31-03-10	31-03-11	31-03-12	31-03-13

Taux d'incidence de la DACD nosocomiale par 10 000 patients-jours par période administrative et par installation Laurentides et province de Québec, du 1er avril 2008 au 20 octobre 2012

Territoire et installation	Nombre de lits	% de 65 ans ou plus	Période administrative																																																										
			2008-2009													2009-2010													2010-2011													2011-2012													2012-2013						
			1	2	3	4	5	6	7	8	9	10	11	12	13	1	2	3	4	5	6	7	8	9	10	11	12	13	1	2	3	4	5	6	7	8	9	10	11	12	13	1	2	3	4	5	6	7	8	9	10	11	12	13	1	2	3	4	5	6	7
HÔPITAL DE SAINT-EUSTACHE	100 à 249	35 % à 49 %	11	9	13	9	7	15	10	2	8	11	8	14	21	13	13	0	2	7	5	2	10	5	7	2	4	5	3	4	0	4	6	2	0	6	4	8	22	7	14	6	7	10	6	4	8	13	14	10	5	2	6	4	3	2	7	0	3	3	3
CSSS D'ARGENTEUIL	< 100	≥ 50 %	0	23	23	8	15	0	0	0	7	22	14	0	21	9	15	15	7	0	16	16	16	0	19	8	24	14	21	9	10	0	16	17	20	9	0	9	58	17	0	0	0	9	10	10	0	16	8	36	33	24	8	18	53	34	41	10	11	0	0
HÔPITAL DE MONT-LAURIER	< 100	35 % à 49 %	0	14	7	32	7	23	14	15	0	0	7	8	0	16	0	0	0	0	16	0	0	0	0	0	0	7	9	33	17	17	0	8	0	0	7	0	7	0	12	8	0	15	0	7	0	7	0	22	9	0	0	6	6	8	0	8	22	7	0
HÔPITAL RÉGIONAL DE SAINT-JÉRÔME	≥ 250	35 % à 49 %	10	12	11	6	9	6	9	12	6	7	5	6	3	0	4	13	4	8	9	5	5	8	4	14	8	11	12	12	13	5	11	8	10	13	10	4	13	15	11	11	9	9	10	4	10	12	24	19	16	14	9	9	4	1	4	10	9	14	5
HÔPITAL LAURENTIEN	< 100	35 % à 49 %	0	8	0	0	0	4	0	4	0	4	4	4	0	0	0	0	4	14	9	4	0	4	5	9	0	12	0	0	0	0	5	5	0	4	20	26	25	9	8	0	9	0	0	9	5	5	9	10	0	0	4	11	0	9	0	0	5	10	0
<b>Laurentides</b>	—	—	<b>8</b>	<b>11</b>	<b>11</b>	<b>9</b>	<b>8</b>	<b>9</b>	<b>8</b>	<b>8</b>	<b>5</b>	<b>8</b>	<b>7</b>	<b>8</b>	<b>9</b>	<b>6</b>	<b>6</b>	<b>7</b>	<b>4</b>	<b>7</b>	<b>9</b>	<b>5</b>	<b>6</b>	<b>5</b>	<b>6</b>	<b>8</b>	<b>6</b>	<b>10</b>	<b>8</b>	<b>9</b>	<b>8</b>	<b>5</b>	<b>8</b>	<b>7</b>	<b>6</b>	<b>8</b>	<b>9</b>	<b>8</b>	<b>20</b>	<b>11</b>	<b>11</b>	<b>7</b>	<b>7</b>	<b>9</b>	<b>7</b>	<b>5</b>	<b>7</b>	<b>11</b>	<b>17</b>	<b>17</b>	<b>11</b>	<b>8</b>	<b>7</b>	<b>8</b>	<b>6</b>	<b>5</b>	<b>6</b>	<b>6</b>	<b>8</b>	<b>8</b>	<b>3</b>
<b>Province de Québec</b>	—	—	<b>8</b>	<b>7</b>	<b>6</b>	<b>6</b>	<b>6</b>	<b>6</b>	<b>5</b>	<b>7</b>	<b>6</b>	<b>7</b>	<b>6</b>	<b>7</b>	<b>7</b>	<b>8</b>	<b>8</b>	<b>7</b>	<b>6</b>	<b>5</b>	<b>5</b>	<b>4</b>	<b>6</b>	<b>6</b>	<b>7</b>	<b>7</b>	<b>6</b>	<b>6</b>	<b>6</b>	<b>7</b>	<b>5</b>	<b>6</b>	<b>6</b>	<b>7</b>	<b>8</b>	<b>8</b>	<b>10</b>	<b>10</b>	<b>9</b>	<b>9</b>	<b>8</b>	<b>7</b>	<b>6</b>	<b>7</b>	<b>7</b>	<b>7</b>	<b>7</b>	<b>6</b>	<b>7</b>	<b>8</b>	<b>8</b>	<b>8</b>	<b>8</b>	<b>7</b>	<b>7</b>	<b>6</b>	<b>6</b>	<b>6</b>	<b>5</b>		

Source des données : Système de surveillance des infections à *Clostridium difficile*, INSPQ.

- Notes: 1. DACD : diarrhée associée à *Clostridium difficile* (d'origine nosocomiale); CHR : centre hospitalier régional; CH : centre hospitalier.  
2. Les données ont été validées et la date d'extraction des données est le 8 novembre 2012.  
3. Seules les installations participant à la surveillance de la DACD apparaissent dans le tableau.

Données de surveillance des diarrhées associées à *Clostridium difficile*  
dans les centres hospitaliers au Québec

RÉGION 16, Montérégie

Taux d'incidence de la DACD nosocomiale par 10 000 patients-jours par période administrative avec intervalle de confiance à 95 %, Montérégie et province de Québec, du 1er avril 2008 au 20 octobre 2012

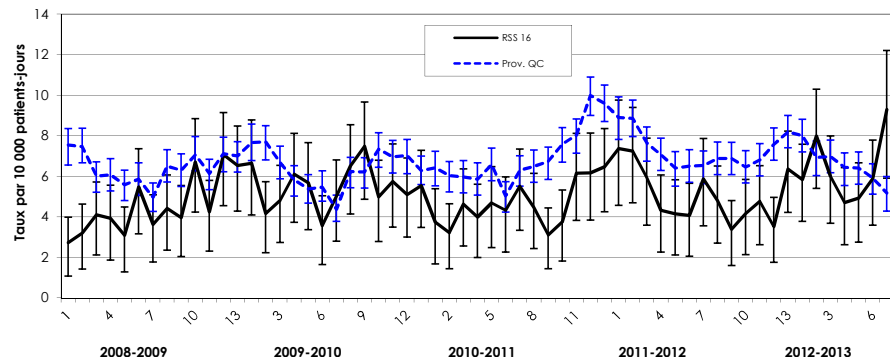

Définition des périodes administratives

Période	2008-09	2009-10	2010-11	2011-12	2012-13
1	28-04-08	25-04-09	24-04-10	23-04-11	05-05-12
2	24-05-08	23-05-09	22-05-10	21-05-11	02-06-12
3	21-06-08	21-06-08	19-06-10	18-06-11	30-06-12
4	19-07-08	18-07-09	17-07-10	16-07-11	28-07-12
5	16-08-08	15-08-09	14-08-10	13-08-11	25-08-12
6	13-09-08	12-09-09	11-09-10	10-09-11	22-09-12
7	11-10-08	10-10-09	09-10-10	08-10-11	20-10-12
8	08-11-08	07-11-09	06-11-10	05-11-11	17-11-12
9	06-12-08	05-12-09	04-12-10	03-12-11	15-12-12
10	03-01-09	02-01-10	01-01-11	31-12-11	12-01-13
11	31-01-09	31-01-10	29-01-11	28-01-12	09-02-13
12	28-02-09	27-02-10	26-02-11	25-02-12	09-03-13
13	31-03-09	31-03-10	31-03-11	31-03-12	31-03-13

Taux d'incidence de la DACD nosocomiale par 10 000 patients-jours par période administrative et par installation Montérégie et province de Québec, du 1er avril 2008 au 20 octobre 2012

Territoire et installation	Nombre de lits	% de 65 ans ou plus	Période administrative																																																										
			2008-2009													2009-2010													2010-2011													2011-2012													2012-2013						
			1	2	3	4	5	6	7	8	9	10	11	12	13	1	2	3	4	5	6	7	8	9	10	11	12	13	1	2	3	4	5	6	7	8	9	10	11	12	13	1	2	3	4	5	6	7	8	9	10	11	12	13	1	2	3	4	5	6	7
HÔPITAL CHARLES LEMOYNE	≥ 250	35 % à 49 %	3	2	2	6	0	5	3	4	6	11	5	15	4	13	6	3	2	4	11	12	23	19	10	8	4	7	6	3	8	6	3	8	9	3	3	6	15	15	8	7	8	11	4	10	12	11	6	3	5	4	6	5	8	10	13	11	9	12	
HÔPITAL DU HAUT-RICHELIEU	≥ 250	35 % à 49 %	2	3	4	3	2	5	2	6	2	7	3	3	1	0	6	6	8	3	2	3	3	3	5	10	6	10	7	5	12	12	12	6	8	9	3	3	2	6	1	4	11	8	5	2	8	5	3	7	6	13	1	13	3	6	4	3	9	13	18
HÔPITAL PIERRE-BOUCHER	≥ 250	35 % à 49 %	0	1	3	1	3	1	0	0	0	3	1	1	1	0	0	1	4	3	0	5	1	3	0	2	2	2	3	2	2	0	1	0	1	2	1	0	0	5	10	11	9	4	7	7	1	5	10	8	4	1	1	3	7	2	1	1	3	5	0
HÔPITAL HONORÉ-MERCIER	100 à 249	35 % à 49 %	4	2	4	4	2	11	5	7	7	4	9	5	16	12	7	7	9	4	4	2	0	4	2	9	5	11	4	4	4	4	6	2	4	4	6	2	8	2	5	5	2	4	2	0	4	4	0	4	7	6	15	6	15	8	4	0	6	8	
HÔTEL-DIEU DE SOREL	100 à 249	35 % à 49 %	11	5	8	5	5	8	3	5	5	8	2	19	18	3	0	17	16	15	0	5	8	5	13	3	15	7	0	5	5	5	5	5	17	8	0	8	10	5	6	6	3	8	3	3	0	5	3	3	0	5	13	4	4	8	3	3	3	3	3
HÔPITAL ANNA-LABERGE	100 à 249	35 % à 49 %	4	5	6	8	4	2	5	2	9	11	5	3	16	6	5	4	5	11	2	3	5	9	4	5	2	0	2	2	2	2	4	4	3	3	2	6	0	2	5	2	7	2	2	2	2	5	7	0	2	4	0	1	1	0	2	2	0	0	2
HÔPITAL DE GRANBY	100 à 249	35 % à 49 %	3	12	9	6	10	3	3	3	0	3	3	0	0	10	0	0	0	9	0	0	0	0	6	6	3	8	7	0	0	3	3	0	0	3	0	0	11	6	16	18	12	0	0	3	3	0	6	3	3	0	9	48	17	6	3	3	9		
HÔPITAL DU SUROÏT	100 à 249	35 % à 49 %	0	2	2	0	6	7	0	2	0	7	9	5	4	10	7	5	2	0	0	0	0	4	2	2	6	2	0	2	2	0	2	9	4	6	13	5	2	2	2	5	2	5	2	0	0	4	0	0	2	0	2	3	8	0	4	2	0	2	0
HÔPITAL BROME-MISSISQUOI-PERKINS	< 100	35 % à 49 %	0	0	5	0	5	5	16	0	10	0	0	5	0	6	5	5	16	5	5	5	0	10	0	0	10	5	0	0	0	5	0	0	5	0	0	0	0	0	8	11	10	10	10	5	0	5	0	5	9	4	0	11	16	5	9	5	5	0	0
HÔPITAL BARRIE MEMORIAL	< 100	≥ 50 %	0	0	0	0	0	30	29	46	0	0	0	10	0	0	0	0	11	12	17	13	12	26	0	0	0	0	0	0	0	12	0	0	0	0	0	21	13	11	0	22	9	10	27	0	0	0	10	0	0	0	28	8	0	11	0	23	22	0	
<b>Montérégie</b>	—	—	<b>3</b>	<b>3</b>	<b>4</b>	<b>4</b>	<b>3</b>	<b>5</b>	<b>4</b>	<b>4</b>	<b>4</b>	<b>7</b>	<b>4</b>	<b>7</b>	<b>7</b>	<b>7</b>	<b>4</b>	<b>5</b>	<b>6</b>	<b>6</b>	<b>4</b>	<b>5</b>	<b>7</b>	<b>7</b>	<b>5</b>	<b>6</b>	<b>5</b>	<b>6</b>	<b>4</b>	<b>3</b>	<b>5</b>	<b>4</b>	<b>5</b>	<b>4</b>	<b>6</b>	<b>4</b>	<b>3</b>	<b>4</b>	<b>6</b>	<b>6</b>	<b>6</b>	<b>6</b>	<b>7</b>	<b>7</b>	<b>6</b>	<b>7</b>	<b>7</b>	<b>7</b>	<b>6</b>	<b>7</b>	<b>8</b>	<b>8</b>	<b>8</b>	<b>7</b>	<b>7</b>	<b>6</b>	<b>6</b>	<b>6</b>	<b>5</b>		
<b>Province de Québec</b>	—	—	<b>8</b>	<b>7</b>	<b>6</b>	<b>6</b>	<b>6</b>	<b>6</b>	<b>5</b>	<b>7</b>	<b>6</b>	<b>7</b>	<b>6</b>	<b>7</b>	<b>7</b>	<b>8</b>	<b>8</b>	<b>7</b>	<b>6</b>	<b>5</b>	<b>5</b>	<b>4</b>	<b>6</b>	<b>6</b>	<b>7</b>	<b>7</b>	<b>6</b>	<b>6</b>	<b>6</b>	<b>6</b>	<b>7</b>	<b>5</b>	<b>6</b>	<b>6</b>	<b>7</b>	<b>8</b>	<b>8</b>	<b>10</b>	<b>10</b>	<b>9</b>	<b>9</b>	<b>8</b>	<b>7</b>	<b>6</b>	<b>7</b>	<b>7</b>	<b>7</b>	<b>7</b>	<b>6</b>	<b>7</b>	<b>8</b>	<b>8</b>	<b>8</b>	<b>7</b>	<b>7</b>	<b>6</b>	<b>6</b>	<b>6</b>	<b>5</b>		

Source des données : Système de surveillance des infections à *Clostridium difficile*, INSPQ.

- Notes: 1. DACD : diarrhée associée à Clostridium difficile (d'origine nosocomiale); CHR: centre hospitalier régional; CH: centre hospitalier.  
2. Les données ont été validées et la date d'extraction des données est le 8 novembre 2012.  
3. Seules les installations participant à la surveillance de la DACD apparaissent dans le tableau.