

Données de surveillance des infections à

Clostridium difficile

dans les centres hospitaliers au Québec

Bulletin n° 13, décembre 2007

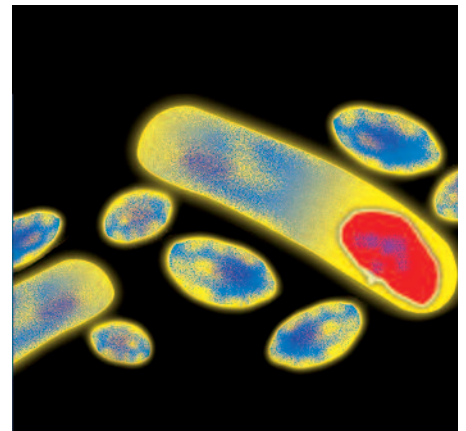

Édition produite par :
La Direction des communications du ministère de la Santé et des Services sociaux

Ce document est disponible uniquement en version électronique.
www.msss.gouv.qc.ca, section Documentation, rubrique Publications.

Dépôt légal
Bibliothèque et Archives nationales du Québec, 2007
Bibliothèque nationale du Canada, 2007

ISSN 1911-6101 (PDF)

Toute reproduction totale ou partielle de ce document est autorisée, à condition que la source soit mentionnée.

© Gouvernement du Québec, 2007

Données de surveillance des infections à *Clostridium difficile* dans les centres hospitaliers au Québec

À la demande du ministère de la Santé et des Services sociaux (MSSS), le système de surveillance des infections à *Clostridium difficile* a été mis en place à la fin du mois d'août 2004. Il est opéré par l'INSPQ. Les travaux ont été réalisés avec la collaboration d'experts du Comité des infections nosocomiales du Québec (CINQ) et de son sous-comité Surveillance provinciale des infections nosocomiales (SPIN).

La surveillance des infections à *Clostridium difficile* s'effectue avec la participation de 94 centres hospitaliers de soins généraux et spécialisés (CHSGS) répartis sur l'ensemble du territoire québécois. La majorité des centres hospitaliers (CH) participants ont tous plus de 1 000 admissions en soins de courte durée par année hors psychiatrie, pouponnière et néonatalogie.

L'objectif principal du système de surveillance est de suivre l'évolution des infections à *Clostridium difficile* dans les CHSGS de la province afin d'adopter des mesures de contrôle appropriées à chaque CH.

Diffusé sur le site Internet du MSSS (www.msss.gouv.qc.ca), le présent document a pour but d'informer la population sur la surveillance des infections nosocomiales à *Clostridium difficile* en présentant les taux d'incidence par CH, par région sociosanitaire et pour l'ensemble du Québec.

Les taux sont calculés à partir de données validées, c'est-à-dire qui ont été vérifiées afin de s'assurer de leur exactitude. L'exercice de validation prend 3 mois et nécessite plusieurs étapes. La mise à jour se fera périodiquement.

MISE EN GARDE

Il importe de souligner **qu'il faut être prudent dans l'interprétation des données d'incidence** de cette maladie, notamment lorsqu'on tente de faire des comparaisons entre les établissements et entre les régions. Plusieurs facteurs peuvent influencer les taux présentés : la taille de l'établissement, la complexité des services offerts, le type de clientèle soignée, l'aménagement physique des lieux, le nombre de personnes hospitalisées pour une infection respiratoire, l'utilisation d'antibiotiques, le pourcentage de personnes âgées de plus de 65 ans dans le CH et évidemment la souche circulante de *Clostridium difficile*.

Également, l'infection à *Clostridium difficile* subit des variations saisonnières. Il faut s'attendre à voir les taux augmenter pour plusieurs centres au cours de la période hivernale. De plus, les taux peuvent fluctuer de façon importante d'une période à l'autre en raison d'un faible dénominateur. Les fluctuations dues au hasard s'atténuent en regroupant les périodes.

Pour bien comprendre le sens de ces données, nous vous invitons à vous référer aux rapports épidémiologiques détaillés produits par l'INSPQ qui présentent une analyse et une interprétation des données. Ces rapports peuvent être consultés sur le site Internet de l'INSPQ à l'adresse suivante : www.inspq.qc.ca.

Présentation des données de *Clostridium difficile*

Les données sur le *Clostridium difficile* impliquent uniquement les infections nosocomiales; c'est-à-dire les infections dont les symptômes ont débuté plus de 72 heures après l'admission

dans un CH ou moins de 4 semaines après le congé du patient. La surveillance inclut tous les nouveaux cas d'infections à *C. difficile* hospitalisés dans le CH où l'infection a été acquise.

Les données sont présentées sous forme de tableaux et de graphiques regroupés par région.

Les **tableaux** contiennent les données des taux d'incidence par période administrative et par CH participant à la surveillance dans la région. Le taux d'incidence est calculé en rapportant le nombre de cas observés dans le CH sur le nombre de jours-présence de patients par période administrative dans l'établissement (ex. : 1 000 patients séjournant en moyenne 10 jours = 10 000 personnes-jours). Ceci permet de prendre en compte le niveau d'activité hospitalière qui fluctue dans le temps et entre les CH. Les taux sont ainsi exprimés en nombre de cas/10 000 patients-jours. Les données sont agrégées par période administrative de quatre semaines. La taille du CH est exprimée en nombre de lits et le pourcentage de personnes âgées de plus de 65 ans. Les périodes administratives sont définies au tableau 1.

Chaque taux d'incidence régional est présenté sous forme **graphique** et est comparé au taux d'incidence provincial. Il s'agit de données agrégées. Les taux d'incidence régionaux englobent les données des CH d'une même région. De même, les taux provinciaux englobent les données de l'ensemble des CH participants.

Tableau 1. Les périodes administratives se définissent de la façon suivante :

Période	2004-05	2005-06	2006-07	2007-08
1	01-05-04	30-04-05	29-04-06	28-04-07
2	29-05-04	28-05-05	27-05-06	26-05-07
3	26-06-04	25-06-05	24-06-06	23-06-07
4	24-07-04	23-07-05	22-07-06	21-07-07
5	21-08-04	20-08-05	19-08-06	18-08-07
6	18-09-04	17-09-05	16-09-06	15-09-07
7	16-10-04	15-10-05	14-10-06	13-10-07
8	13-11-04	12-11-05	11-11-06	10-11-07
9	11-12-04	10-12-05	09-12-06	08-12-07
10	08-01-05	07-01-06	06-01-07	05-01-08
11	05-02-05	04-02-06	03-02-07	02-02-08
12	05-03-05	04-03-06	03-03-07	01-03-08
13	31-03-05	31-03-06	31-03-07	31-03-08

Données de surveillance des infections à *Clostridium difficile*
dans les centres hospitaliers au Québec

RÉGION 01, Bas-Saint-Laurent

Taux d'incidence de DACD nosocomiale par 10 000 patients-jours par période administrative avec intervalle de confiance à 95 %, Bas-Saint-Laurent et province de Québec, 1er avril 2005 au 18 août 2007

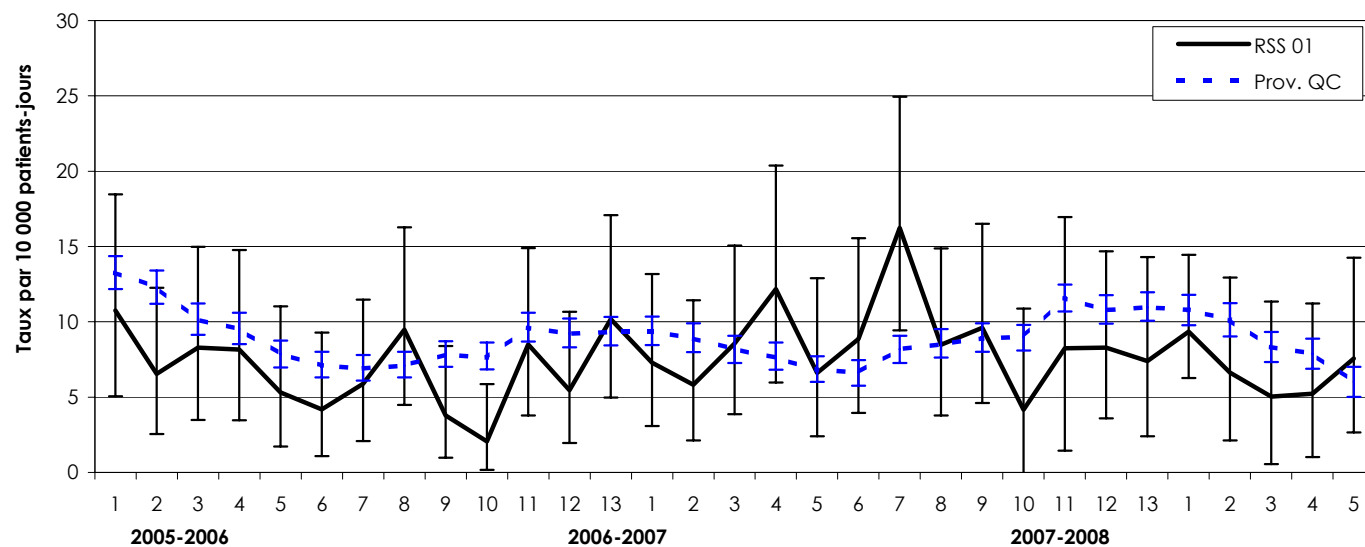

Définition des périodes administratives

Période finissant le :				
Période	2005-06	2006-07	2007-08	2008-09
1	30-04-05	29-04-06	28-04-07	28-04-08
2	28-05-05	27-05-06	26-05-07	24-05-08
3	25-06-05	24-06-06	23-06-07	21-06-08
4	23-07-05	22-07-06	21-07-07	19-07-08
5	20-08-05	19-08-06	18-08-07	16-08-08
6	17-09-05	16-09-06	15-09-07	13-09-08
7	15-10-05	14-10-06	13-10-07	11-10-08
8	12-11-05	11-11-06	10-11-07	08-11-08
9	10-12-05	09-12-06	08-12-07	06-12-08
10	07-01-06	06-01-07	05-01-08	03-01-09
11	04-02-06	03-02-07	02-02-08	31-01-09
12	04-03-06	03-03-07	01-03-08	28-02-09
13	31-03-06	31-03-07	31-03-08	31-03-09

Taux d'incidence de DACD nosocomiale par 10 000 patients-jours par période administrative et installation Bas-Saint-Laurent et province de Québec, 1er avril 2005 au 18 août 2007

Territoire et installation	Nombre de lits	% de 65 ans ou plus	Période administrative																														
			2005-2006													2006-2007										2007-2008							
			1	2	3	4	5	6	7	8	9	10	11	12	13	1	2	3	4	5	6	7	8	9	10	11	12	13	1	2	3	4	5
CHR DE RIMOUSKI	100 à 249	35% à 49%	23	9	9	10	5	7	4	7	9	2	11	11	20	11	11	12	20	15	16	22	7	7	5	11	7	7	6	6	7	9	10
CHR DU GRAND-PORTAGE	100 à 249	35% à 49%	8	4	4	13	0	4	11	15	0	0	12	0	4	4	4	12	5	0	0	0	4	27	4	10	7	19	15	8	8	4	9
CENTRE NOTRE-DAME-DE-FATIMA	< 100	>= 50%	0	0	0	0	0	0	0	11	0	0	0	0	0	0	0	0	14	0	0	0	0	0	0	11	0	0	0	0	0	0	15
CH DE MATANE	< 100	35% à 49%	8	8	8	0	0	0	0	10	0	9	0	0	9	0	0	0	0	0	9	20	9	0	10	0	10	0	19	9	0	0	0
CH D'AMQUI	< 100	>= 50%	0	12	22	10	33	0	13	12	0	0	0	0	0	25	0	0	15	0	12	58	30	0	0	12	12	0	12	13	0	0	0
CH NOTRE-DAME-DU-LAC	< 100	>= 50%	0	0	14	0	0	0	0	0	0	0	17	14	0	0	0	0	0	0	0	13	26	0	0	0	13	0	0	0	0	0	0
Bas-Saint-Laurent	—	—	11	7	8	8	5	4	6	9	4	2	8	5	10	7	6	9	12	7	9	16	8	10	4	8	8	7	9	7	5	8	
Province de Québec	—	—	13	12	10	10	8	7	7	7	8	8	10	9	9	9	9	8	8	7	7	8	9	9	9	12	11	11	11	10	8	8	6

Source des données : Système de surveillance des infections à *Clostridium difficile*, INSPQ.

- Note: 1. DACD : diarrhée à *Clostridium difficile* (d'origine nosocomiale).
 2. Les données ont été validées et la date d'extraction des données est le 3 déc. 2007.
 3. La région regroupe les installations participantes à la surveillance du DACD.

Données de surveillance des infections à *Clostridium difficile*
dans les centres hospitaliers au Québec

RÉGION 02, Saguenay—Lac-Saint-Jean

Taux d'incidence de DACD nosocomiale par 10 000 patients-jours par période administrative avec intervalle de confiance à 95 %, Saguenay—Lac-Saint-Jean et province de Québec, 1er avril 2005 au 18 août 2007

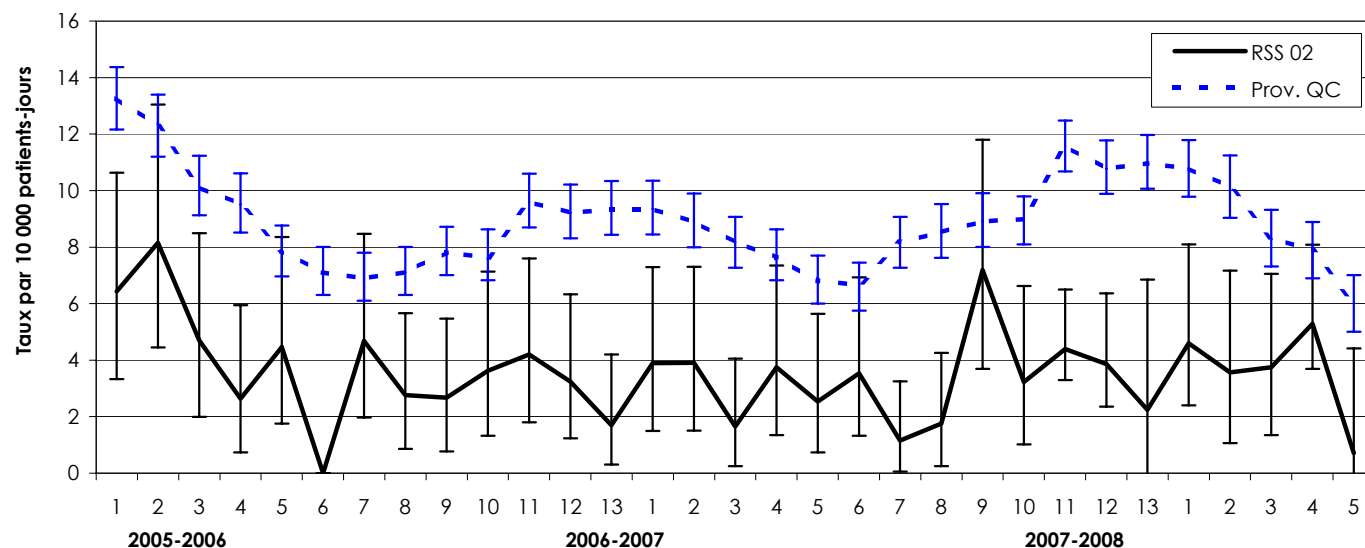

Définition des périodes administratives

Période finissant le :				
Période	2004-05	2005-06	2006-07	2007-08
1	01-05-04	30-04-05	29-04-06	28-04-07
2	29-05-04	28-05-05	27-05-06	26-05-07
3	26-06-04	25-06-05	24-06-06	23-06-07
4	24-07-04	23-07-05	22-07-06	21-07-07
5	21-08-04	20-08-05	19-08-06	18-08-07
6	18-09-04	17-09-05	16-09-06	15-09-07
7	16-10-04	15-10-05	14-10-06	13-10-07
8	13-11-04	12-11-05	11-11-06	10-11-07
9	11-12-04	10-12-05	09-12-06	08-12-07
10	08-01-05	07-01-06	06-01-07	05-01-08
11	05-02-05	04-02-06	03-02-07	02-02-08
12	05-03-05	04-03-06	03-03-07	01-03-08
13	31-03-05	31-03-06	31-03-07	31-03-08

Taux d'incidence de DACD nosocomiale par 10 000 patients-jours par période administrative et installation Saguenay—Lac-Saint-Jean et province de Québec, 1er avril 2005 au 18 août 2007

Territoire et installation	Nombre de lits	% de 65 ans ou plus	Période administrative																														
			2005-2006													2006-2007										2007-2008							
			1	2	3	4	5	6	7	8	9	10	11	12	13	1	2	3	4	5	6	7	8	9	10	11	12	13	1	2	3	4	5
COMPLEXE HOSPITALIER DE LA SAGAMIE	>= 250	<35%	7	12	3	0	5	0	8	4	1	3	7	4	3	7	3	3	6	3	8	0	0	11	3	6	1	2	2	3	3	7	2
CH JONQUIÈRE	< 100	>= 50%	6	3	6	3	3	0	3	3	3	3	3	0	0	3	3	0	0	0	0	3	0	0	3	3	0	6	0	3	3	0	
CENTRE MARIA-CHAPDELAINE - DOLBEAU	< 100	35% à 49%	0	0	7	0	0	0	0	0	0	13	0	6	0	7	0	0	7	0	0	7	7	16	0	6	6	12	0	0	7	0	
HÔTEL-DIEU DE ROBERVAL	100 à 249	<35%	16	18	12	10	14	0	8	4	4	4	7	7	4	0	7	3	4	0	0	4	4	4	4	7	0	4	4	0	4	0	
PAVILLON DE L'HÔTEL-DIEU D'ALMA	100 à 249	35% à 49%	0	0	0	4	0	0	0	0	6	0	0	0	0	0	7	0	0	7	3	6	0	9	0	6	6	6	6	10	11	4	0
Saguenay—Lac-Saint-Jean	—	—	6	8	5	3	4	0	5	3	3	4	4	3	2	4	4	2	4	3	4	1	2	7	3	4	4	2	5	4	4	5	1
Province de Québec	—	—	13	12	10	10	8	7	7	7	8	8	10	9	9	9	9	8	8	7	7	8	9	9	9	12	11	11	11	10	8	8	6

Source des données : Système de surveillance des infections à *Clostridium difficile*, INSPQ.

- Note: 1. DACD : diarrhée à *Clostridium difficile* (d'origine nosocomiale).
2. Les données ont été validées et la date d'extraction des données est le 3 déc. 2007.
3. La région regroupe les installations participantes à la surveillance du DACD.

Données de surveillance des infections à *Clostridium difficile*
dans les centres hospitaliers au Québec

RÉGION 03, Québec

Taux d'incidence de DACD nosocomiale par 10 000 patients-jours par période administrative avec intervalle de confiance à 95 %, Québec et province de Québec, 1er avril 2005 au 18 août 2007

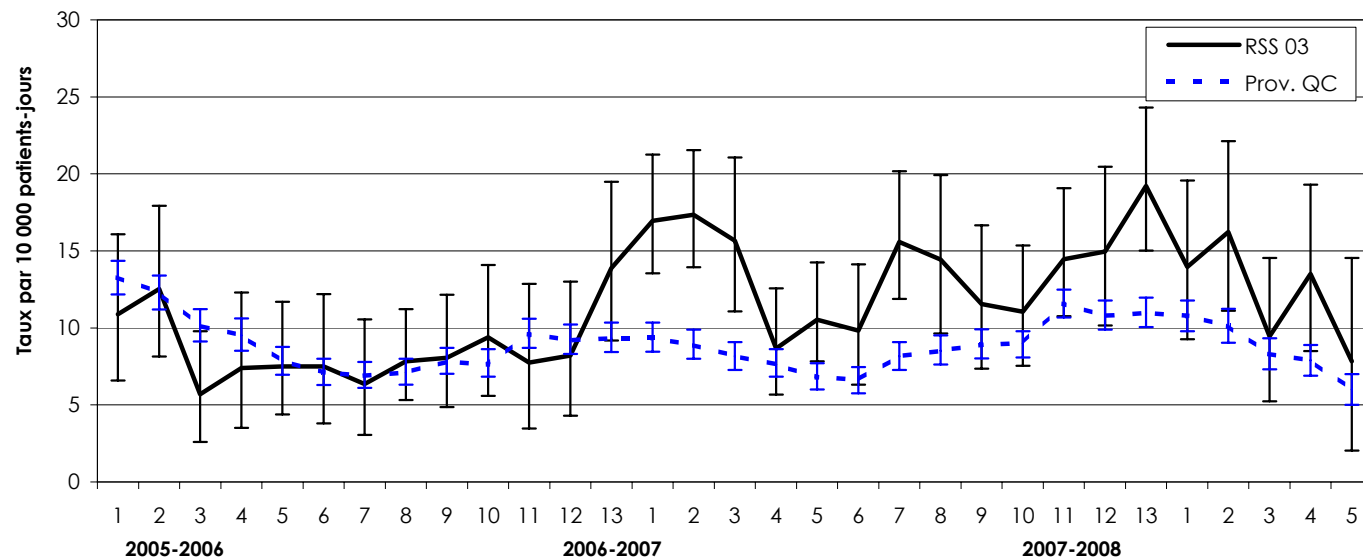

Définition des périodes administratives

Période finissant le :				
Période	2004-05	2005-06	2006-07	2007-08
1	01-05-04	30-04-05	29-04-06	28-04-07
2	29-05-04	28-05-05	27-05-06	26-05-07
3	26-06-04	25-06-05	24-06-06	23-06-07
4	24-07-04	23-07-05	22-07-06	21-07-07
5	21-08-04	20-08-05	19-08-06	18-08-07
6	18-09-04	17-09-05	16-09-06	15-09-07
7	16-10-04	15-10-05	14-10-06	13-10-07
8	13-11-04	12-11-05	11-11-06	10-11-07
9	11-12-04	10-12-05	09-12-06	08-12-07
10	08-01-05	07-01-06	06-01-07	05-01-08
11	05-02-05	04-02-06	03-02-07	02-02-08
12	05-03-05	04-03-06	03-03-07	01-03-08
13	31-03-05	31-03-06	31-03-07	31-03-08

Taux d'incidence de DACD nosocomiale par 10 000 patients-jours par période administrative et installation Québec et province de Québec, 1er avril 2005 au 18 août 2007

Territoire et installation	Nombre de lits	% de 65 ans ou plus	Période administrative																														
			2005-2006													2006-2007												2007-2008					
			1	2	3	4	5	6	7	8	9	10	11	12	13	1	2	3	4	5	6	7	8	9	10	11	12	13	1	2	3	4	5
HÔPITAL DE L'ENFANT-JÉSUS	>= 250	35% à 49%	16	15	7	3	9	1	5	11	13	14	7	4	9	16	13	13	4	15	12	15	17	11	19	13	13	12	13	10	3	23	13
PAVILLON L'HÔTEL-DIEU DE QUÉBEC	>= 250	35% à 49%	14	15	13	10	9	8	3	9	9	8	11	5	12	9	23	17	8	10	9	16	23	28	15	11	16	36	21	28	12	20	12
HÔPITAL DU SAINT-SACREMENT	>= 250	<35%	7	5	0	6	0	6	8	0	6	4	3	7	11	11	7	7	4	0	3	10	13	6	6	5	14	21	3	8	11	6	3
PAVILLON CH DE L'UNIVERSITÉ LAVAL	>= 250	<35%	11	7	4	6	7	10	9	8	5	8	7	9	5	17	15	8	13	16	8	8	7	3	5	13	18	16	16	9	4	6	5
PAVILLON SAINT-FRANCOIS D'ASSISE	>= 250	<35%	9	24	9	12	10	10	11	12	8	11	11	21	31	23	26	24	9	8	3	15	10	7	5	19	19	27	21	25	18	15	7
HÔPITAL LAVAL	>= 250	35% à 49%	7	7	1	8	6	12	4	3	5	6	6	7	18	22	16	23	13	8	20	29	18	11	10	18	14	12	8	21	15	9	3
CSSS DE CHARLEVOIX	< 100	>= 50%	—	—	—	—	—	—	—	—	—	—	—	—	—	—	—	—	—	—	—	—	—	—	17	42	0	0	0	14	0	0	0
CH SAINT-JOSEPH DE LA MALBAIE	< 100	35% à 49%	0	12	0	13	0	0	0	11	0	14	0	0	0	13	13	0	0	0	0	0	35	24	13	0	0	0	0	0	0	0	12
Québec	—	—	11	13	6	7	7	7	6	8	8	9	8	8	14	17	17	16	9	11	10	16	14	12	11	14	15	19	14	16	9	13	8
Province de Québec	—	—	13	12	10	10	8	7	7	7	8	8	10	9	9	9	9	8	8	7	7	8	9	9	9	12	11	11	11	10	8	8	6

Source des données : Système de surveillance des infections à *Clostridium difficile*, INSPQ.

- Note: 1. DACD : diarrhée à *Clostridium difficile* (d'origine nosocomiale).
2. Les données ont été validées et la date d'extraction des données est le 3 déc. 2007.
3. La région regroupe les installations participantes à la surveillance du DACD.

Données de surveillance des infections à *Clostridium difficile*
dans les centres hospitaliers au Québec

RÉGION 04, Mauricie et Centre-du-Québec

Taux d'incidence de DACD nosocomiale par 10 000 patients-jours par période administrative avec intervalle de confiance à 95 %, Mauricie et Centre-du-Québec et province de Québec, 1er avril 2005 au 18 août 2007

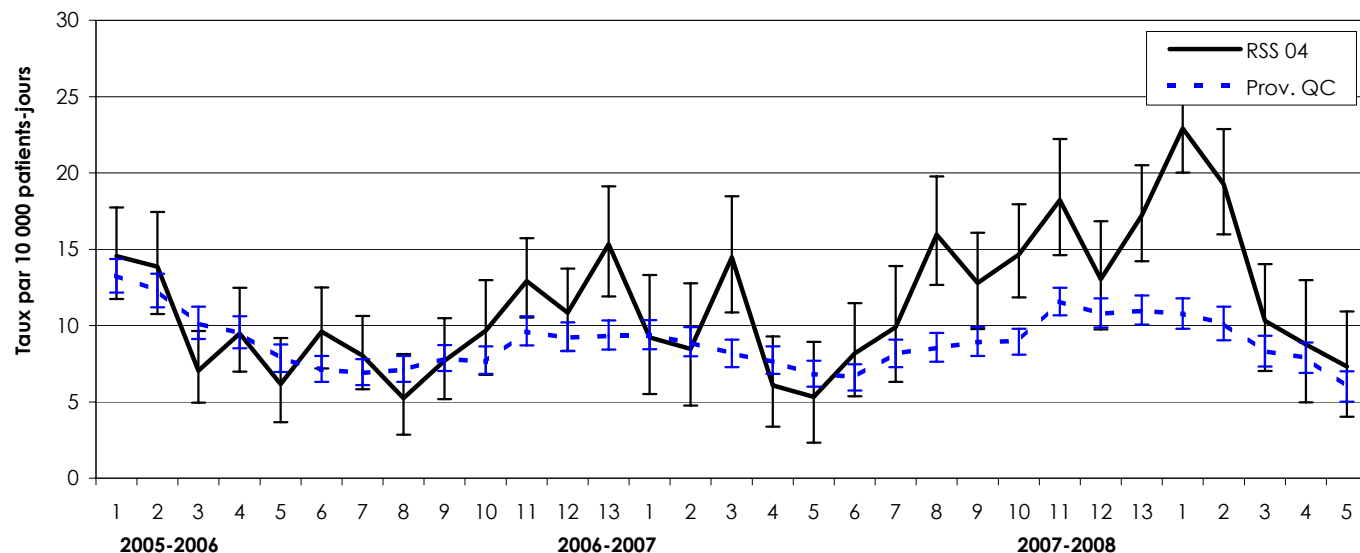

Définition des périodes administratives

Période finissant le :

Période	2004-05	2005-06	2006-07	2007-08
1	01-05-04	30-04-05	29-04-06	28-04-07
2	29-05-04	28-05-05	27-05-06	26-05-07
3	26-06-04	25-06-05	24-06-06	23-06-07
4	24-07-04	23-07-05	22-07-06	21-07-07
5	21-08-04	20-08-05	19-08-06	18-08-07
6	18-09-04	17-09-05	16-09-06	15-09-07
7	16-10-04	15-10-05	14-10-06	13-10-07
8	13-11-04	12-11-05	11-11-06	10-11-07
9	11-12-04	10-12-05	09-12-06	08-12-07
10	08-01-05	07-01-06	06-01-07	05-01-08
11	05-02-05	04-02-06	03-02-07	02-02-08
12	05-03-05	04-03-06	03-03-07	01-03-08
13	31-03-05	31-03-06	31-03-07	31-03-08

Taux d'incidence de DACD nosocomiale par 10 000 patients-jours par période administrative et installation Mauricie et Centre-du-Québec et province de Québec, 1er avril 2005 au 18 août 2007

Territoire et installation	Nombre de lits	% de 65 ans ou plus	Période administrative																														
			2005-2006													2006-2007												2007-2008					
			1	2	3	4	5	6	7	8	9	10	11	12	13	1	2	3	4	5	6	7	8	9	10	11	12	13	1	2	3	4	5
HÔTEL-DIEU D'ARTHABASKA	100 à 249	35% à 49%	7	11	3	3	0	3	5	2	3	8	3	3	3	5	3	5	0	8	5	3	2	8	7	10	10	0	3	12	2	0	3
PAVILLON ST-JOSEPH	>= 250	35% à 49%	13	14	11	14	10	17	9	7	8	7	9	11	20	10	7	15	4	6	10	13	23	21	13	21	17	35	35	31	21	15	14
HÔPITAL DU CENTRE-DE-LA-MAURICIE	100 à 249	>= 50%	2	3	3	4	0	0	0	0	0	3	3	3	3	11	6	6	4	0	0	9	6	0	0	6	11	3	8	3	3	0	0
HÔPITAL SAINTE-CROIX	100 à 249	35% à 49%	33	25	6	9	7	7	14	8	17	19	37	24	28	10	18	29	17	6	13	12	22	11	31	26	13	10	30	17	2	10	5
CSSS DE LA SAINT-MAURICE	< 100	35% à 49%	—	—	—	—	—	0	0	0	0	15	0	0	0	0	0	0	0	0	0	0	14	39	0	13	0	0	0	15	0	0	
Mauricie et Centre-du-Québec	—	—	15	14	7	9	6	10	8	5	8	10	13	11	15	9	8	14	6	5	8	10	16	13	15	18	13	17	23	19	10	9	7
Province de Québec	—	—	13	12	10	10	8	7	7	7	8	8	10	9	9	9	9	8	8	7	7	8	9	9	9	12	11	11	11	10	8	8	6

Source des données : Système de surveillance des infections à *Clostridium difficile*, INSPQ.

- Note: 1. DACD : diarrhée à *Clostridium difficile* (d'origine nosocomiale).
2. Les données ont été validées et la date d'extraction des données est le 3 déc. 2007.
3. La région regroupe les installations participantes à la surveillance du DACD.

Données de surveillance des infections à *Clostridium difficile*
dans les centres hospitaliers au Québec

RÉGION 05, Estrie

Taux d'incidence de DACD nosocomiale par 10 000 patients-jours par période administrative avec intervalle de confiance à 95 %, Estrie et province de Québec, 1er avril 2005 au 18 août 2007

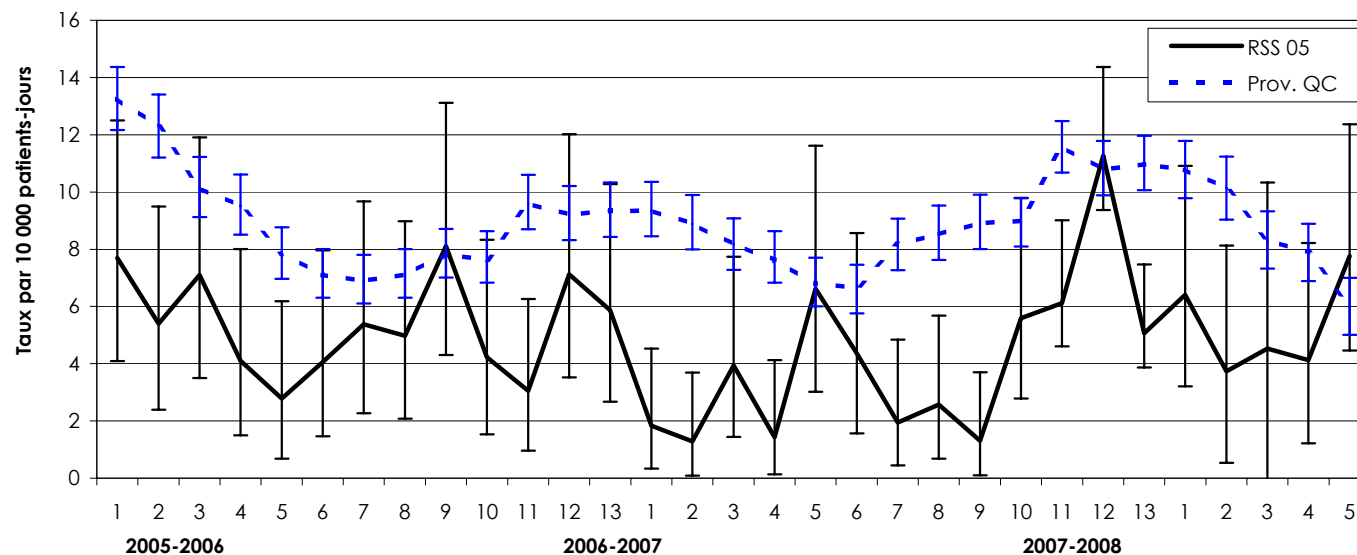

Définition des périodes administratives

Période finissant le :				
Période	2004-05	2005-06	2006-07	2007-08
1	01-05-04	30-04-05	29-04-06	28-04-07
2	29-05-04	28-05-05	27-05-06	26-05-07
3	26-06-04	25-06-05	24-06-06	23-06-07
4	24-07-04	23-07-05	22-07-06	21-07-07
5	21-08-04	20-08-05	19-08-06	18-08-07
6	18-09-04	17-09-05	16-09-06	15-09-07
7	16-10-04	15-10-05	14-10-06	13-10-07
8	13-11-04	12-11-05	11-11-06	10-11-07
9	11-12-04	10-12-05	09-12-06	08-12-07
10	08-01-05	07-01-06	06-01-07	05-01-08
11	05-02-05	04-02-06	03-02-07	02-02-08
12	05-03-05	04-03-06	03-03-07	01-03-08
13	31-03-05	31-03-06	31-03-07	31-03-08

Taux d'incidence de DACD nosocomiale par 10 000 patients-jours par période administrative et installation Estrie et province de Québec, 1er avril 2005 au 18 août 2007

Territoire et installation	Nombre de lits	% de 65 ans ou plus	Période administrative																														
			2005-2006													2006-2007										2007-2008							
			1	2	3	4	5	6	7	8	9	10	11	12	13	1	2	3	4	5	6	7	8	9	10	11	12	13	1	2	3	4	5
CHUS - HÔPITAL FLEURIMONT	>= 250	<35%	7	2	3	3	4	2	1	1	5	1	1	6	2	2	2	0	1	5	5	1	2	1	6	3	8	3	3	1	4	4	5
CHUS - HÔTEL-DIEU	100 à 249	>= 50%	9	6	12	6	2	7	12	12	14	9	8	10	10	2	0	8	2	0	2	4	4	2	2	6	8	8	8	6	2	2	9
CSSS MEMPHRÉMAGOG - SIÈGE SOCIAL	< 100	>= 50%	12	47	21	0	0	11	12	0	11	11	0	12	24	0	0	12	0	64	14	0	0	0	22	39	76	13	32	10	10	22	14
CSSS DU GRANIT (SIÈGE SOCIAL)	< 100	>= 50%	0	0	0	0	0	0	0	15	0	0	0	0	0	0	0	15	0	0	0	0	0	0	0	0	0	0	15	15	0	35	
Estrie	—	—	8	5	7	4	3	4	5	5	8	4	3	7	6	2	1	4	1	7	4	2	3	1	6	6	11	5	6	4	5	4	8
Province de Québec	—	—	13	12	10	10	8	7	7	7	8	8	10	9	9	9	9	8	8	7	7	8	9	9	9	12	11	11	11	10	8	8	6

Source des données : Système de surveillance des infections à *Clostridium difficile*, INSPQ.

- Note: 1. DACD : diarrhée à *Clostridium difficile* (d'origine nosocomiale).
2. Les données ont été validées et la date d'extraction des données est le 3 déc. 2007.
3. La région regroupe les installations participantes à la surveillance du DACD.

Données de surveillance des infections à *Clostridium difficile*
dans les centres hospitaliers au Québec

RÉGION 06, Montréal-Centre

Taux d'incidence de DACD nosocomiale par 10 000 patients-jours par période administrative avec intervalle de confiance à 95 %, Montréal-Centre et province de Québec, 1er avril 2005 au 18 août 2007

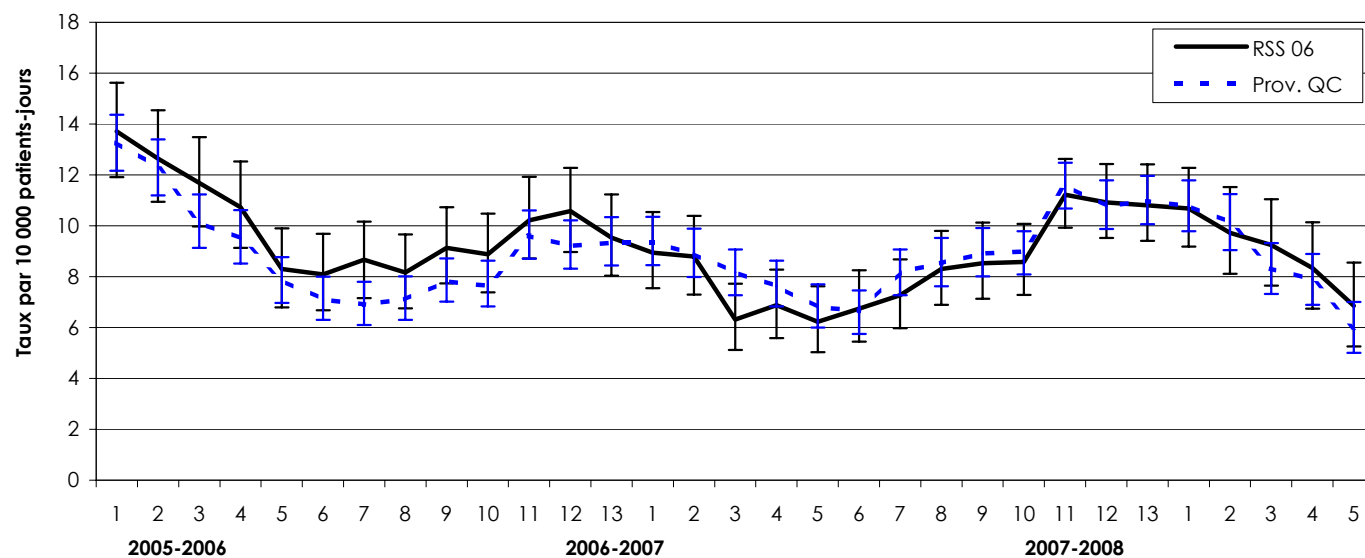

Définition des périodes administratives

Période finissant le :				
Période	2004-05	2005-06	2006-07	2007-08
1	01-05-04	30-04-05	29-04-06	28-04-07
2	29-05-04	28-05-05	27-05-06	26-05-07
3	26-06-04	25-06-05	24-06-06	23-06-07
4	24-07-04	23-07-05	22-07-06	21-07-07
5	21-08-04	20-08-05	19-08-06	18-08-07
6	18-09-04	17-09-05	16-09-06	15-09-07
7	16-10-04	15-10-05	14-10-06	13-10-07
8	13-11-04	12-11-05	11-11-06	10-11-07
9	11-12-04	10-12-05	09-12-06	08-12-07
10	08-01-05	07-01-06	06-01-07	05-01-08
11	05-02-05	04-02-06	03-02-07	02-02-08
12	05-03-05	04-03-06	03-03-07	01-03-08
13	31-03-05	31-03-06	31-03-07	31-03-08

Source des données : Système de surveillance des infections à *Clostridium difficile*, INSPQ.

- Note:
1. DACD : diarrhée à *Clostridium difficile* (d'origine nosocomiale).
 2. Les données ont été validées et la date d'extraction des données est le 3 déc. 2007.
 3. La région regroupe les installations participantes à la surveillance du DACD.

Données de surveillance des infections à *Clostridium difficile*
dans les centres hospitaliers au Québec

RÉGION 06, Montréal-Centre

**Taux d'incidence de DACD nosocomiale par 10 000 patients-jours par période administrative et installation
Montréal-Centre et province de Québec, 1er avril 2005 au 18 août 2007**

Territoire et installation	Nombre de lits	% de 65 ans ou plus	Période administrative																															
			2005-2006													2006-2007										2007-2008								
			1	2	3	4	5	6	7	8	9	10	11	12	13	1	2	3	4	5	6	7	8	9	10	11	12	13	1	2	3	4	5	
HÔPITAL ROYAL VICTORIA	>= 250	<35%	16	10	9	13	10	6	9	15	11	6	12	8	9	16	16	5	7	8	13	10	11	15	17	17	14	15	14	7	14	10	6	
HÔPITAL NOTRE-DAME DU CHUM	>= 250	35% à 49%	18	12	17	10	11	8	7	9	8	14	19	11	11	12	6	8	10	5	9	10	20	13	15	24	25	15	14	10	13	10	6	
L'HÔPITAL GÉNÉRAL JUIF SIR MORTIMER B. DAVIS	>= 250	35% à 49%	8	12	11	8	10	12	11	13	7	7	9	17	14	14	9	8	8	3	8	6	4	1	12	11	9	16	17	14	12	15	12	
L'HÔPITAL DE MONTRÉAL POUR ENFANTS	100 à 249	#N/A	0	0	0	0	22	0	0	0	0	10	9	12	4	5	12	4	9	0	5	0	4	11	4	0	12	4	8	0	14	0	0	
PAV. MAISONNEUVE/PAV. MARCEL-LAMOUREUX	>= 250	35% à 49%	30	24	23	19	6	15	17	14	20	11	15	25	18	15	16	16	15	15	19	15	17	18	15	25	29	15	11	15	19	19	15	
HÔPITAL SAINTE-JUSTINECHU MÈRE-ENFANT	>= 250	#N/A	2	2	5	0	0	0	0	6	3	6	3	2	4	9	5	6	0	6	4	2	2	5	2	5	3	4	2	4	2	0	2	
INSTITUT DE CARDIOLOGIE DE MONTRÉAL	100 à 249	35% à 49%	10	0	6	3	0	3	3	11	8	3	8	6	6	6	0	0	10	0	0	11	8	11	3	8	0	12	12	6	12	7	0	
HÔPITAL SAINT-LUC DU CHUM	>= 250	<35%	19	12	9	17	3	6	9	5	5	14	15	10	11	7	5	7	7	7	6	4	5	10	6	11	6	6	5	13	9	11	4	
HÔTEL-DIEU DU CHUM	100 à 249	35% à 49%	16	24	5	2	6	6	3	9	0	13	5	8	8	6	8	6	2	0	0	7	11	14	12	9	13	13	11	15	5	4	5	
HÔPITAL DU SACRÉ-COEUR DE MONTRÉAL	>= 250	35% à 49%	19	24	13	11	6	5	6	5	9	11	10	5	8	5	5	2	5	8	6	5	6	4	5	6	8	7	11	11	14	9	9	
CH DE VERDUN	>= 250	>= 50%	15	11	11	17	17	9	18	3	9	10	19	18	22	12	14	10	6	11	4	8	8	6	11	11	28	19	23	8	4	27	6	
HÔPITAL GÉNÉRAL DE MONTRÉAL	>= 250	35% à 49%	16	19	12	11	9	11	10	11	14	13	14	8	9	11	11	7	7	10	5	13	14	15	15	17	10	17	16	18	14	9	11	
HÔPITAL SANTA CABRINI	>= 250	>= 50%	16	10	23	29	21	9	14	17	13	23	16	10	10	7	10	4	14	10	14	11	10	8	8	7	10	14	25	23	11	10	7	
HÔPITAL GÉNÉRAL DU LAKESHORE	100 à 249	35% à 49%	9	2	15	8	5	10	7	0	2	0	4	0	2	4	9	9	12	2	2	0	3	3	3	3	0	0	13	11	5	3	8	
HÔPITAL JEAN-TALON	100 à 249	>= 50%	2	5	14	0	0	11	2	0	4	2	4	7	4	2	2	7	4	2	4	0	5	9	4	9	5	8	3	4	3	0	2	
CH DE ST. MARY	100 à 249	<35%	10	11	16	6	16	10	7	6	19	12	10	18	10	14	15	7	3	6	2	8	5	3	12	10	0	8	2	7	2	0	2	
CH DE LACHINE	100 à 249	>= 50%	0	0	0	0	0	0	0	11	6	6	0	12	18	16	5	5	5	0	0	6	0	0	6	6	0	0	0	0	0	0	0	
CH FLEURY	100 à 249	>= 50%	30	15	11	25	14	25	25	15	36	0	6	17	3	0	17	7	4	8	7	4	10	10	4	7	10	13	7	0	7	0	7	
CH DE LASALLE	100 à 249	<35%	28	4	14	16	15	19	14	5	21	0	20	0	0	0	0	0	0	10	0	5	10	16	0	5	10	9	31	26	0	10	9	
L'HÔPITAL DE RÉADAPTATION LINDSAY	100 à 249	>= 50%	0	0	0	0	0	0	0	0	0	0	0	0	0	0	0	0	0	0	0	0	0	0	0	0	0	3	0	0	0	0	0	
VILLA MÉDICA	100 à 249	>= 50%	5	21	10	3	3	7	7	0	0	10	10	10	13	6	13	0	7	0	7	3	0	0	0	6	3	0	3	0	3	0	9	
INSTITUT THORACIQUE DE MONTRÉAL	< 100	>= 50%	—	—	—	—	—	5	0	5	5	0	0	5	0	0	5	0	0	0	0	5	5	10	0	10	0	10	0	0	0	0	0	
HÔPITAL NEUROLOGIQUE DE MONTRÉAL	< 100	<35%	0	0	10	6	0	5	0	10	0	0	0	5	5	5	5	0	0	0	0	10	10	5	0	5	5	15	0	0	0	12	6	
CH RICHARDSON	< 100	>= 50%	0	0	0	0	0	0	0	0	0	0	0	0	0	0	0	0	0	0	0	0	0	0	0	0	0	0	0	0	0	0	0	0
HÔPITAL CATHERINE BOOTH DE L'ARMÉE DU SALUT	< 100	>= 50%	9	4	0	11	6	0	0	0	0	0	0	0	0	5	0	0	0	11	0	0	0	0	0	9	0	4	0	0	0	5		
HÔPITAL MARIE CLARAC	100 à 249	>= 50%	8	7	2	13	8	2	15	6	6	4	4	11	8	8	8	10	4	4	4	12	4	2	0	2	9	9	4	2	4	0	4	
Montréal-Centre	—	—	14	13	12	11	8	8	9	8	9	9	10	11	10	9	9	6	7	6	7	7	8	9	9	9	11	11	11	11	10	9	8	7
Province de Québec	—	—	13	12	10	10	8	7	7	7	8	8	10	9	9	9	9	8	8	7	7	8	9	9	9	12	11	11	11	11	10	8	8	6

Source des données : Système de surveillance des infections à *Clostridium difficile*, INSPQ.

- Note: 1. DACD : diarrhée à *Clostridium difficile* (d'origine nosocomiale).
2. Les données ont été validées et la date d'extraction des données est le 3 déc. 2007.
3. La région regroupe les installations participantes à la surveillance du DACD.

Données de surveillance des infections à *Clostridium difficile*
dans les centres hospitaliers au Québec

RÉGION 07, Outaouais

Taux d'incidence de DACD nosocomiale par 10 000 patients-jours par période administrative avec intervalle de confiance à 95 %. Outaouais et province de Québec, 1er avril 2005 au 18 août 2007

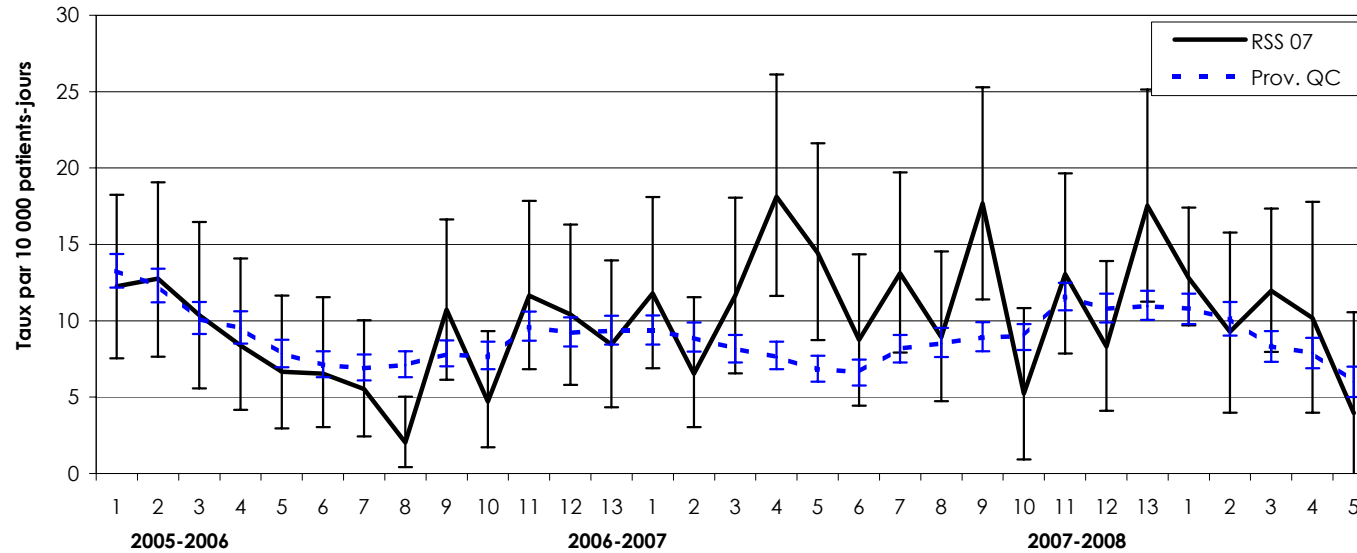

Définition des périodes administratives

Période finissant le :				
Période	2004-05	2005-06	2006-07	2007-08
1	01-05-04	30-04-05	29-04-06	28-04-07
2	29-05-04	28-05-05	27-05-06	26-05-07
3	26-06-04	25-06-05	24-06-06	23-06-07
4	24-07-04	23-07-05	22-07-06	21-07-07
5	21-08-04	20-08-05	19-08-06	18-08-07
6	18-09-04	17-09-05	16-09-06	15-09-07
7	16-10-04	15-10-05	14-10-06	13-10-07
8	13-11-04	12-11-05	11-11-06	10-11-07
9	11-12-04	10-12-05	09-12-06	08-12-07
10	08-01-05	07-01-06	06-01-07	05-01-08
11	05-02-05	04-02-06	03-02-07	02-02-08
12	05-03-05	04-03-06	03-03-07	01-03-08
13	31-03-05	31-03-06	31-03-07	31-03-08

Taux d'incidence de DACD nosocomiale par 10 000 patients-jours par période administrative et installation Outaouais et province de Québec, 1er avril 2005 au 18 août 2007

Territoire et installation	Nombre de lits	% de 65 ans ou plus	Période administrative																														
			2005-2006													2006-2007										2007-2008							
			1	2	3	4	5	6	7	8	9	10	11	12	13	1	2	3	4	5	6	7	8	9	10	11	12	13	1	2	3	4	5
PAVILLON DE GATINEAU	100 à 249	<35%	2	6	6	2	4	4	4	2	4	0	8	4	2	10	11	9	7	9	15	8	10	8	7	17	12	8	6	0	9	9	4
PAVILLON DE HULL	>= 250	35% à 49%	18	23	17	10	9	7	8	2	21	5	17	17	12	19	4	13	21	17	6	17	10	27	6	14	9	32	24	16	19	12	6
CSSS VALLÉE-DE-LA-GATINEAU	< 100	>= 50%	24	18	10	0	0	8	8	0	0	9	0	0	8	0	0	8	0	0	9	9	0	0	0	0	0	0	34	20	23	0	
CH DU PONTIAC	< 100	35% à 49%	0	0	10	32	0	11	0	10	0	11	30	11	21	0	20	31	78	47	10	41	0	34	13	21	12	12	13	0	0	13	0
PAVILLON DU CH	< 100	>= 50%	23	0	0	15	15	6	0	0	7	7	0	14	7	6	0	7	23	15	7	0	6	13	0	5	0	6	0	0	0	0	
Outaouais	—	—	12	13	10	8	7	7	6	2	11	5	12	10	8	12	7	12	18	14	9	13	9	18	5	13	8	18	13	9	12	10	4
Province de Québec	—	—	13	12	10	10	8	7	7	7	8	8	10	9	9	9	9	8	8	7	7	8	9	9	9	12	11	11	11	10	8	8	6

Source des données : Système de surveillance des infections à *Clostridium difficile*, INSPQ.

- Note: 1. DACD : diarrhée à *Clostridium difficile* (d'origine nosocomiale).
2. Les données ont été validées et la date d'extraction des données est le 3 déc. 2007.
3. La région regroupe les installations participantes à la surveillance du DACD.

Données de surveillance des infections à *Clostridium difficile*
dans les centres hospitaliers au Québec

RÉGION 08, Abitibi-Témiscamingue

Taux d'incidence de DACD nosocomiale par 10 000 patients-jours par période administrative avec intervalle de confiance à 95 %, Abitibi-Témiscamingue et province de Québec, 1er avril 2005 au 18 août 2007

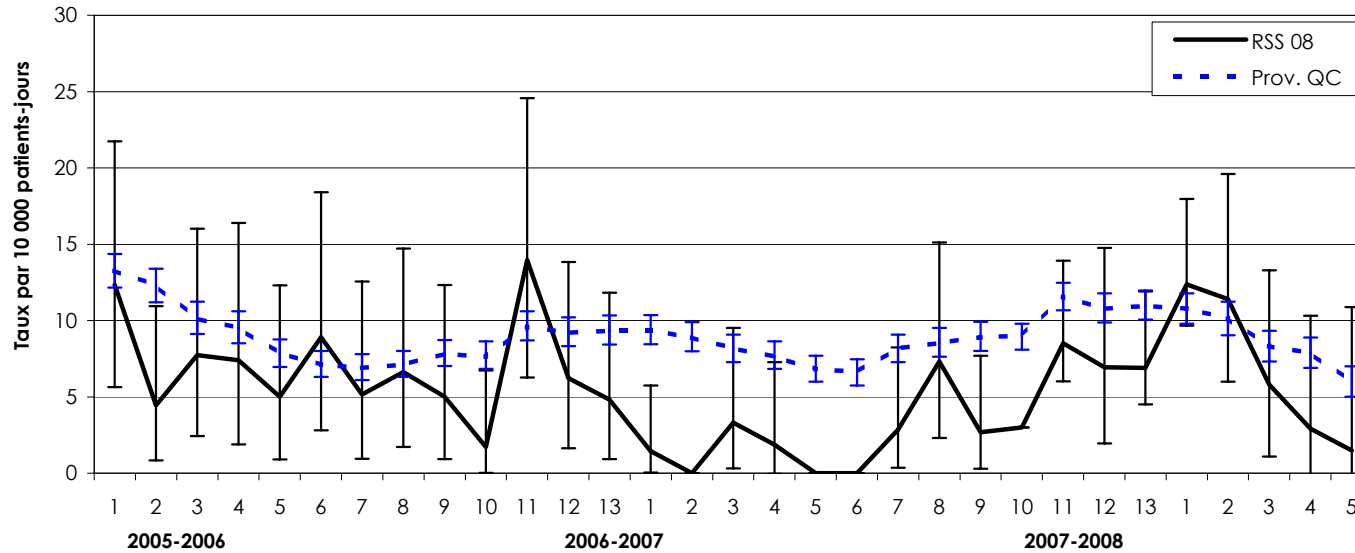

Définition des périodes administratives

Période finissant le :				
Période	2004-05	2005-06	2006-07	2007-08
1	01-05-04	30-04-05	29-04-06	28-04-07
2	29-05-04	28-05-05	27-05-06	26-05-07
3	26-06-04	25-06-05	24-06-06	23-06-07
4	24-07-04	23-07-05	22-07-06	21-07-07
5	21-08-04	20-08-05	19-08-06	18-08-07
6	18-09-04	17-09-05	16-09-06	15-09-07
7	16-10-04	15-10-05	14-10-06	13-10-07
8	13-11-04	12-11-05	11-11-06	10-11-07
9	11-12-04	10-12-05	09-12-06	08-12-07
10	08-01-05	07-01-06	06-01-07	05-01-08
11	05-02-05	04-02-06	03-02-07	02-02-08
12	05-03-05	04-03-06	03-03-07	01-03-08
13	31-03-05	31-03-06	31-03-07	31-03-08

Taux d'incidence de DACD nosocomiale par 10 000 patients-jours par période administrative et installation Abitibi-Témiscamingue et province de Québec, 1er avril 2005 au 18 août 2007

Territoire et installation	Nombre de lits	% de 65 ans ou plus	Période administrative																														
			2005-2006													2006-2007										2007-2008							
			1	2	3	4	5	6	7	8	9	10	11	12	13	1	2	3	4	5	6	7	8	9	10	11	12	13	1	2	3	4	5
CH ROUYN-NORANDA	100 à 249	35% à 49%	24	10	16	6	14	31	14	14	14	7	38	11	6	5	0	0	8	0	0	0	7	11	7	13	0	0	17	13	0	0	5
CH HÔTEL-DIEU D'AMOS	< 100	<35%	10	0	5	6	0	6	0	11	0	0	5	0	5	0	0	5	0	0	6	0	0	6	0	15	0	0	0	5	12	0	
CH DE VAL-D'OR	100 à 249	<35%	9	5	5	6	5	0	5	0	0	0	0	5	5	0	0	5	0	0	5	9	0	0	0	5	10	0	9	5	0	0	
CH LA SARRE	< 100	35% à 49%	0	0	0	18	0	0	0	0	14	0	13	15	0	0	0	0	0	0	0	0	27	0	0	49	11	0	13	27	15	0	0
CSSS STE-FAMILLE	< 100	35% à 49%	—	—	—	—	—	—	—	—	—	—	—	—	—	—	—	—	—	—	0	0	0	0	0	0	47	85	34	15	0	0	
Abitibi-Témiscamingue	—	—	12	4	8	7	5	9	5	7	5	2	14	6	5	1	0	3	2	0	0	3	7	3	3	9	7	7	12	11	6	3	1
Province de Québec	—	—	13	12	10	10	8	7	7	7	8	8	10	9	9	9	9	8	8	7	7	8	9	9	9	12	11	11	11	10	8	8	6

Source des données : Système de surveillance des infections à *Clostridium difficile*, INSPQ.

- Note: 1. DACD : diarrhée à *Clostridium difficile* (d'origine nosocomiale).
2. Les données ont été validées et la date d'extraction des données est le 3 déc. 2007.
3. La région regroupe les installations participantes à la surveillance du DACD.

Données de surveillance des infections à *Clostridium difficile*
dans les centres hospitaliers au Québec

RÉGION 09, Côte-Nord

Taux d'incidence de DACD nosocomiale par 10 000 patients-jours par période administrative avec intervalle de confiance à 95 %, Côte-Nord et province de Québec, 1er avril 2005 au 18 août 2007

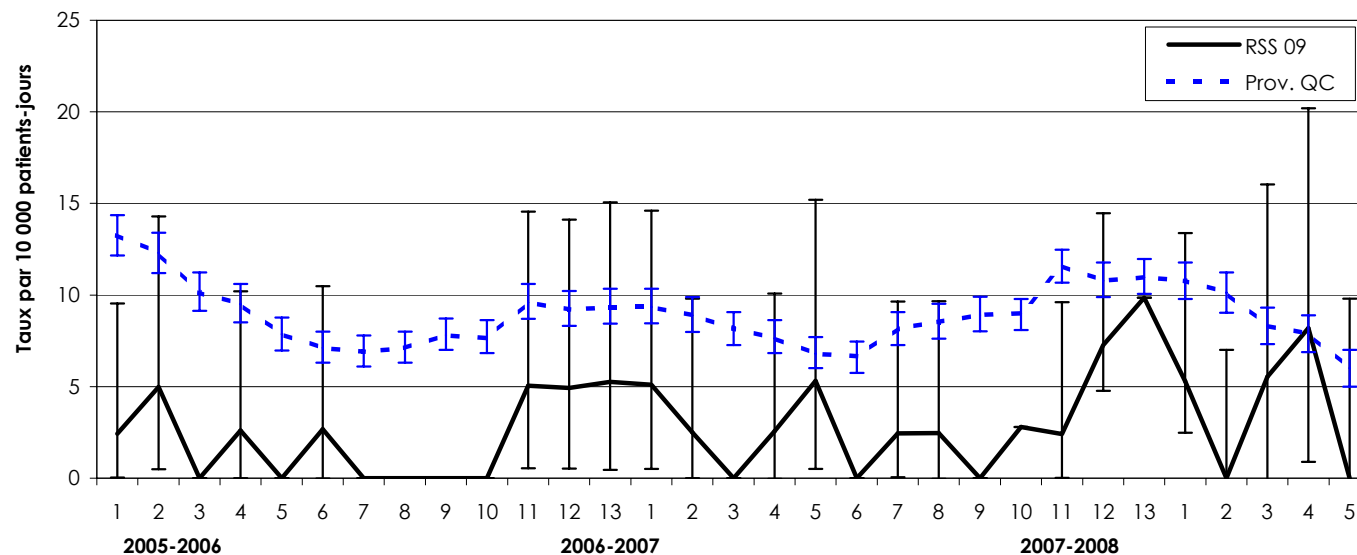

Définition des périodes administratives

Période finissant le :				
Période	2004-05	2005-06	2006-07	2007-08
1	01-05-04	30-04-05	29-04-06	28-04-07
2	29-05-04	28-05-05	27-05-06	26-05-07
3	26-06-04	25-06-05	24-06-06	23-06-07
4	24-07-04	23-07-05	22-07-06	21-07-07
5	21-08-04	20-08-05	19-08-06	18-08-07
6	18-09-04	17-09-05	16-09-06	15-09-07
7	16-10-04	15-10-05	14-10-06	13-10-07
8	13-11-04	12-11-05	11-11-06	10-11-07
9	11-12-04	10-12-05	09-12-06	08-12-07
10	08-01-05	07-01-06	06-01-07	05-01-08
11	05-02-05	04-02-06	03-02-07	02-02-08
12	05-03-05	04-03-06	03-03-07	01-03-08
13	31-03-05	31-03-06	31-03-07	31-03-08

Taux d'incidence de DACD nosocomiale par 10 000 patients-jours par période administrative et installation Côte-Nord et province de Québec, 1er avril 2005 au 18 août 2007

Territoire et installation	Nombre de lits	% de 65 ans ou plus	Période administrative																														
			2005-2006													2006-2007										2007-2008							
			1	2	3	4	5	6	7	8	9	10	11	12	13	1	2	3	4	5	6	7	8	9	10	11	12	13	1	2	3	4	5
CHR BAIE-COMEAU	< 100	<35%	0	0	0	0	0	0	0	0	0	0	5	9	9	9	4	0	5	10	0	4	0	0	0	4	9	9	10	0	11	11	0
CHR DE SEPT-ÎLES	< 100	<35%	5	11	0	6	0	6	0	0	0	0	5	0	0	0	0	0	0	0	0	5	0	7	0	5	11	0	0	0	6	0	
Côte-Nord	—	—	2	5	0	3	0	3	0	0	0	5	5	5	5	2	0	3	5	0	2	2	0	3	2	7	10	5	0	6	8	0	
Province de Québec	—	—	13	12	10	10	8	7	7	7	8	8	10	9	9	9	9	8	8	7	7	8	9	9	9	12	11	11	11	10	8	8	6

Source des données : Système de surveillance des infections à *Clostridium difficile*, INSPQ.

- Note: 1. DACD : diarrhée à *Clostridium difficile* (d'origine nosocomiale).
2. Les données ont été validées et la date d'extraction des données est le 3 déc. 2007.
3. La région regroupe les installations participantes à la surveillance du DACD.

Données de surveillance des infections à *Clostridium difficile*
dans les centres hospitaliers au Québec

RÉGION 11, Gaspésie—Îles-de-la-Madeleine

Taux d'incidence de DACD nosocomiale par 10 000 patients-jours par période administrative avec intervalle de confiance à 95 %, Gaspésie—Îles-de-la-Madeleine et province de Québec, 1er avril 2005 au 18 août 2007

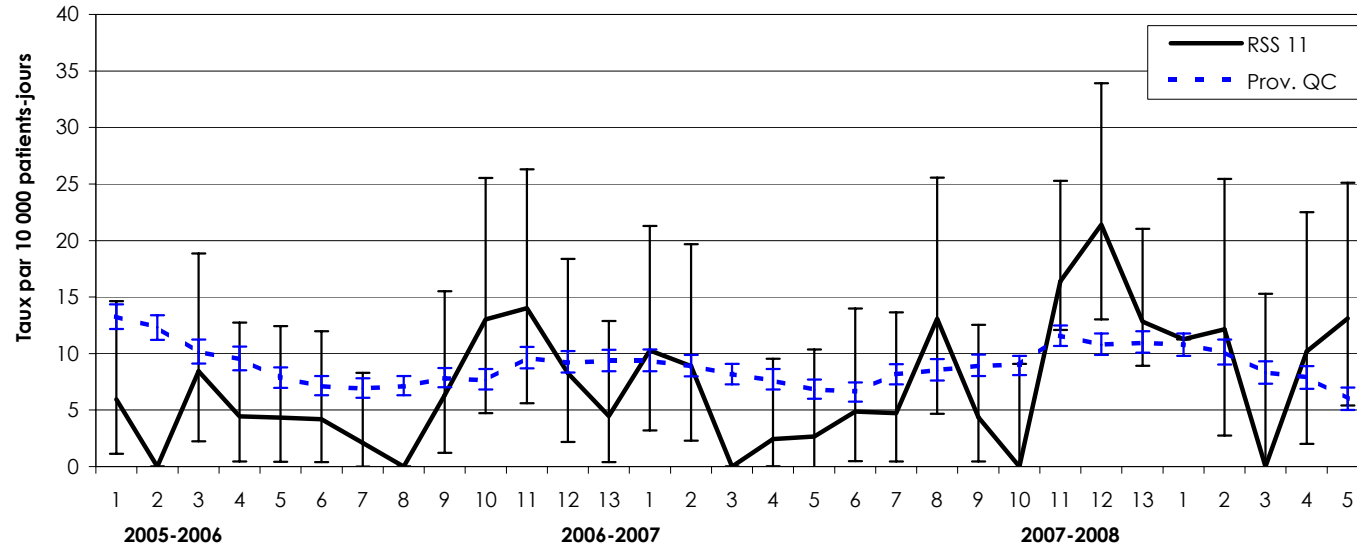

Définition des périodes administratives

Période finissant le :				
Période	2004-05	2005-06	2006-07	2007-08
1	01-05-04	30-04-05	29-04-06	28-04-07
2	29-05-04	28-05-05	27-05-06	26-05-07
3	26-06-04	25-06-05	24-06-06	23-06-07
4	24-07-04	23-07-05	22-07-06	21-07-07
5	21-08-04	20-08-05	19-08-06	18-08-07
6	18-09-04	17-09-05	16-09-06	15-09-07
7	16-10-04	15-10-05	14-10-06	13-10-07
8	13-11-04	12-11-05	11-11-06	10-11-07
9	11-12-04	10-12-05	09-12-06	08-12-07
10	08-01-05	07-01-06	06-01-07	05-01-08
11	05-02-05	04-02-06	03-02-07	02-02-08
12	05-03-05	04-03-06	03-03-07	01-03-08
13	31-03-05	31-03-06	31-03-07	31-03-08

Taux d'incidence de DACD nosocomiale par 10 000 patients-jours par période administrative et installation Gaspésie—Îles-de-la-Madeleine et province de Québec, 1er avril 2005 au 18 août 2007

Territoire et installation	Nombre de lits	% de 65 ans ou plus	Période administrative																														
			2005-2006													2006-2007										2007-2008							
			1	2	3	4	5	6	7	8	9	10	11	12	13	1	2	3	4	5	6	7	8	9	10	11	12	13	1	2	3	4	5
CH DE CHANDLER	< 100	35% à 49%	0	0	8	0	8	8	9	0	8	40	13	21	0	13	14	0	0	0	8	8	8	7	0	0	15	0	9	18	0	0	0
PAVILLON HÔTEL-DIEU	< 100	35% à 49%	15	0	8	8	0	8	0	0	8	0	9	0	11	20	18	0	11	11	10	9	0	0	0	41	24	15	8	0	0	9	0
CH BAIE-DES-CHALEURS	< 100	35% à 49%	6	0	14	8	7	0	0	0	7	0	24	6	7	0	0	0	0	0	0	22	0	0	19	34	28	20	22	0	26	46	
HÔPITAL DES MONTS	< 100	>= 50%	0	0	0	0	0	0	0	0	0	14	0	0	0	12	0	0	0	0	0	29	16	0	0	0	0	0	0	0	0	0	
Gaspésie—Îles-de-la-Madeleine	—	—	6	0	8	4	4	4	2	0	6	13	14	8	4	10	9	0	2	3	5	5	13	4	0	16	21	13	11	12	0	10	13
Province de Québec	—	—	13	12	10	10	8	7	7	7	8	8	10	9	9	9	9	8	8	7	7	8	9	9	9	12	11	11	11	10	8	8	6

Source des données : Système de surveillance des infections à *Clostridium difficile*, INSPQ.

- Note: 1. DACD : diarrhée à *Clostridium difficile* (d'origine nosocomiale).
 2. Les données ont été validées et la date d'extraction des données est le 3 déc. 2007.
 3. La région regroupe les installations participantes à la surveillance du DACD.

Données de surveillance des infections à *Clostridium difficile*
dans les centres hospitaliers au Québec

RÉGION 12, Chaudière-Appalaches

Taux d'incidence de DACD nosocomiale par 10 000 patients-jours par période administrative avec intervalle de confiance à 95 %. Chaudière-Appalaches et province de Québec, 1er avril 2005 au 18 août 2007

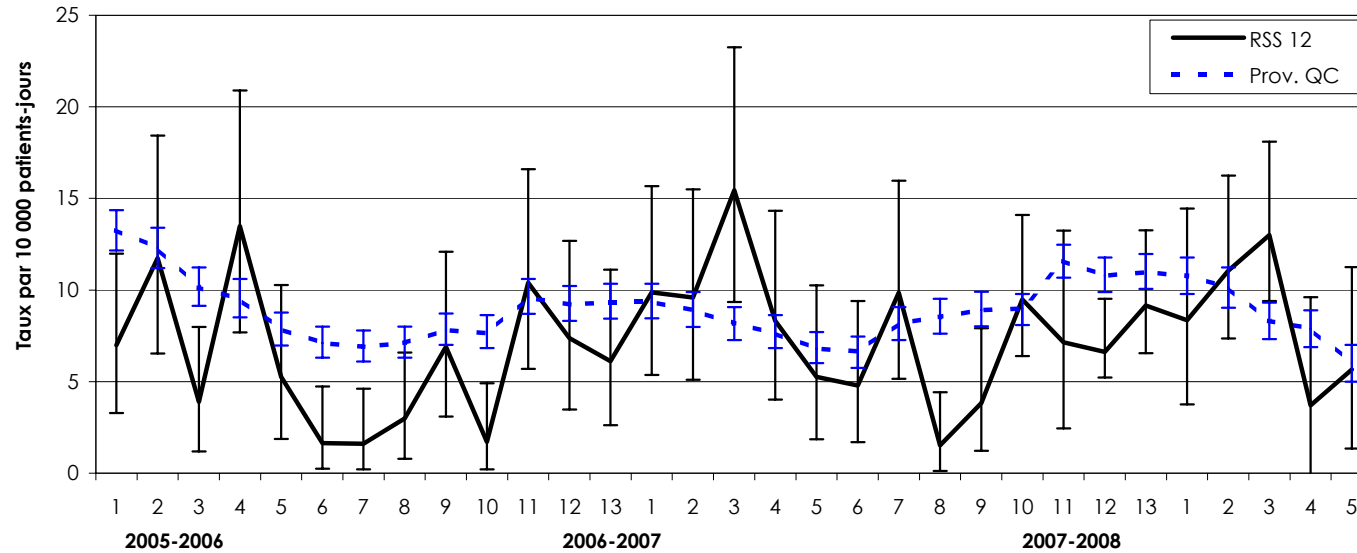

Définition des périodes administratives

Période finissant le :				
Période	2004-05	2005-06	2006-07	2007-08
1	01-05-04	30-04-05	29-04-06	28-04-07
2	29-05-04	28-05-05	27-05-06	26-05-07
3	26-06-04	25-06-05	24-06-06	23-06-07
4	24-07-04	23-07-05	22-07-06	21-07-07
5	21-08-04	20-08-05	19-08-06	18-08-07
6	18-09-04	17-09-05	16-09-06	15-09-07
7	16-10-04	15-10-05	14-10-06	13-10-07
8	13-11-04	12-11-05	11-11-06	10-11-07
9	11-12-04	10-12-05	09-12-06	08-12-07
10	08-01-05	07-01-06	06-01-07	05-01-08
11	05-02-05	04-02-06	03-02-07	02-02-08
12	05-03-05	04-03-06	03-03-07	01-03-08
13	31-03-05	31-03-06	31-03-07	31-03-08

Taux d'incidence de DACD nosocomiale par 10 000 patients-jours par période administrative et installation Chaudière-Appalaches et province de Québec, 1er avril 2005 au 18 août 2007

Territoire et installation	Nombre de lits	% de 65 ans ou plus	Période administrative																														
			2005-2006													2006-2007												2007-2008					
			1	2	3	4	5	6	7	8	9	10	11	12	13	1	2	3	4	5	6	7	8	9	10	11	12	13	1	2	3	4	5
HÔTEL-DIEU DE LÉVIS	>= 250	35% à 49%	7	12	5	19	6	2	2	3	8	4	16	10	9	6	10	18	2	10	5	15	3	3	17	11	7	12	10	20	19	8	11
CH BEAUCE-ETCHEMIN	100 à 249	35% à 49%	8	20	3	15	10	3	3	3	9	0	6	8	9	24	16	28	24	3	10	8	0	6	6	5	11	6	6	3	9	0	0
HÔTEL-DIEU DE MONTMAGNY	< 100	35% à 49%	6	0	0	0	0	0	0	6	6	0	6	0	0	0	5	0	6	0	0	5	0	6	0	6	0	6	11	12	13	0	0
CH DE LA RÉGION DE L'AMIANTE	100 à 249	35% à 49%	5	6	6	6	0	0	0	0	0	0	5	5	0	5	0	0	0	0	0	0	0	0	0	4	9	5	0	5	0	6	
Chaudière-Appalaches	—	—	7	12	4	13	5	2	2	3	7	2	10	7	6	10	10	15	8	5	5	10	2	4	9	7	7	9	8	11	13	4	6
Province de Québec	—	—	13	12	10	10	8	7	7	7	8	8	10	9	9	9	9	8	8	7	7	8	9	9	9	12	11	11	11	10	8	8	6

Source des données : Système de surveillance des infections à *Clostridium difficile*, INSPQ.

- Note: 1. DACD : diarrhée à *Clostridium difficile* (d'origine nosocomiale).
2. Les données ont été validées et la date d'extraction des données est le 3 déc. 2007.
3. La région regroupe les installations participantes à la surveillance du DACD.

Données de surveillance des infections à *Clostridium difficile*
dans les centres hospitaliers au Québec

RÉGION 13, Laval

Taux d'incidence de DACD nosocomiale par 10 000 patients-jours par période administrative avec intervalle de confiance à 95 %. Laval et province de Québec, 1er avril 2005 au 18 août 2007

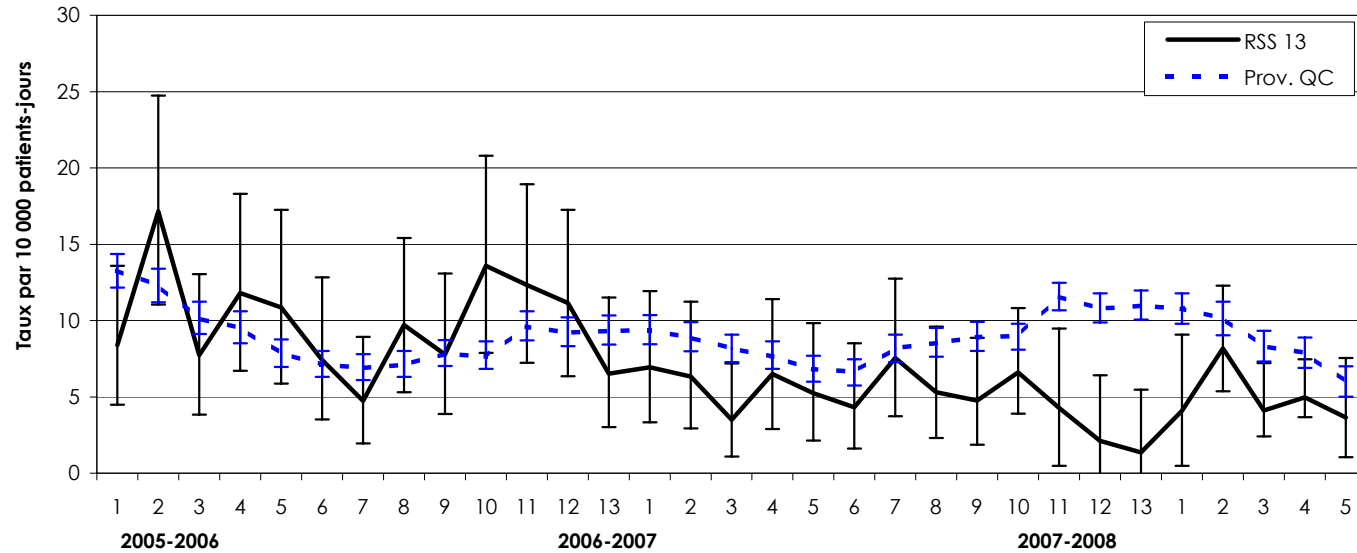

Définition des périodes administratives

Période finissant le :				
Période	2004-05	2005-06	2006-07	2007-08
1	01-05-04	30-04-05	29-04-06	28-04-07
2	29-05-04	28-05-05	27-05-06	26-05-07
3	26-06-04	25-06-05	24-06-06	23-06-07
4	24-07-04	23-07-05	22-07-06	21-07-07
5	21-08-04	20-08-05	19-08-06	18-08-07
6	18-09-04	17-09-05	16-09-06	15-09-07
7	16-10-04	15-10-05	14-10-06	13-10-07
8	13-11-04	12-11-05	11-11-06	10-11-07
9	11-12-04	10-12-05	09-12-06	08-12-07
10	08-01-05	07-01-06	06-01-07	05-01-08
11	05-02-05	04-02-06	03-02-07	02-02-08
12	05-03-05	04-03-06	03-03-07	01-03-08
13	31-03-05	31-03-06	31-03-07	31-03-08

Taux d'incidence de DACD nosocomiale par 10 000 patients-jours par période administrative et installation Laval et province de Québec, 1er avril 2005 au 18 août 2007

Territoire et installation	Nombre de lits	% de 65 ans ou plus	Période administrative																														
			2005-2006													2006-2007												2007-2008					
			1	2	3	4	5	6	7	8	9	10	11	12	13	1	2	3	4	5	6	7	8	9	10	11	12	13	1	2	3	4	5
CITE DE LA SANTÉ DE LAVAL	>= 250	<35%	9	20	8	13	14	7	3	9	7	16	13	14	8	8	6	5	7	4	6	8	6	5	7	4	3	1	4	7	5	7	5
HÔPITAL JUIF DE RÉADAPTATION	100 à 249	>= 50%	6	9	6	7	0	7	9	12	10	4	10	3	0	3	6	0	3	11	0	6	3	3	6	6	0	3	3	11	0	0	0
Laval	—	—	8	17	8	12	11	7	5	10	8	14	12	11	7	7	6	3	6	5	4	8	5	5	7	4	2	1	4	8	4	5	4
Province de Québec	—	—	13	12	10	10	8	7	7	7	8	8	10	9	9	9	9	8	8	7	7	8	9	9	9	12	11	11	11	10	8	8	6

Source des données : Système de surveillance des infections à *Clostridium difficile*, INSPQ.

- Note: 1. DACD : diarrhée à *Clostridium difficile* (d'origine nosocomiale).
 2. Les données ont été validées et la date d'extraction des données est le 3 déc. 2007.
 3. La région regroupe les installations participantes à la surveillance du DACD.

Données de surveillance des infections à *Clostridium difficile*
dans les centres hospitaliers au Québec

RÉGION 14, Lanaudière

Taux d'incidence de DACD nosocomiale par 10 000 patients-jours par période administrative avec intervalle de confiance à 95 %, Lanaudière et province de Québec, 1er avril 2005 au 18 août 2007

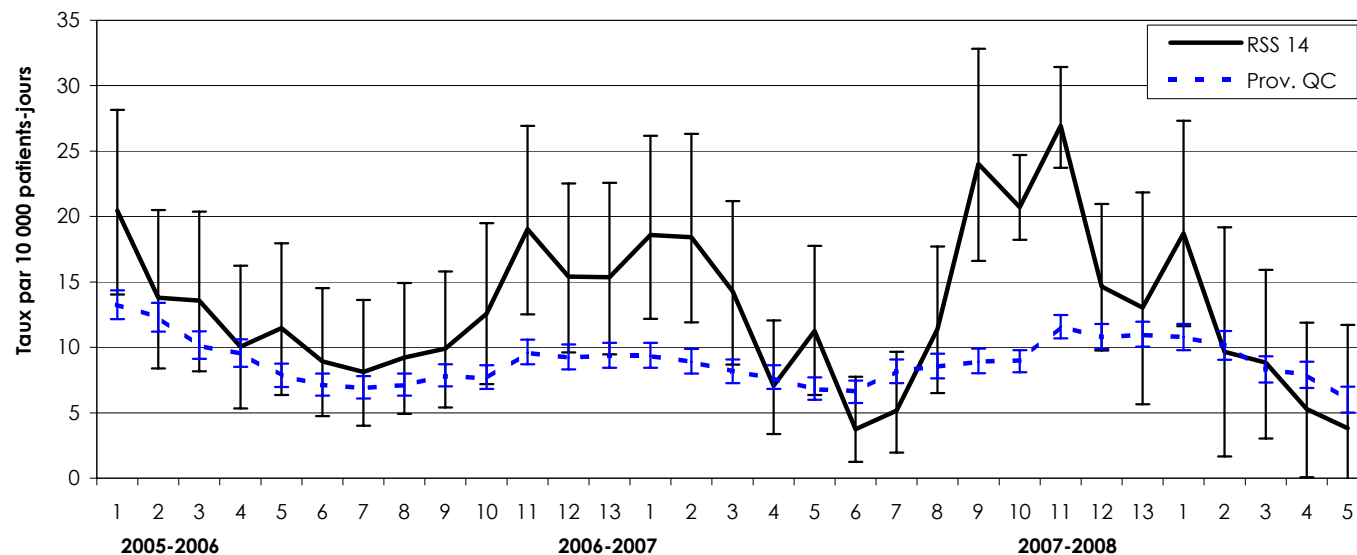

Définition des périodes administratives

Période finissant le :				
Période	2004-05	2005-06	2006-07	2007-08
1	01-05-04	30-04-05	29-04-06	28-04-07
2	29-05-04	28-05-05	27-05-06	26-05-07
3	26-06-04	25-06-05	24-06-06	23-06-07
4	24-07-04	23-07-05	22-07-06	21-07-07
5	21-08-04	20-08-05	19-08-06	18-08-07
6	18-09-04	17-09-05	16-09-06	15-09-07
7	16-10-04	15-10-05	14-10-06	13-10-07
8	13-11-04	12-11-05	11-11-06	10-11-07
9	11-12-04	10-12-05	09-12-06	08-12-07
10	08-01-05	07-01-06	06-01-07	05-01-08
11	05-02-05	04-02-06	03-02-07	02-02-08
12	05-03-05	04-03-06	03-03-07	01-03-08
13	31-03-05	31-03-06	31-03-07	31-03-08

Taux d'incidence de DACD nosocomiale par 10 000 patients-jours par période administrative et installation Lanaudière et province de Québec, 1er avril 2005 au 18 août 2007

Territoire et installation	Nombre de lits	% de 65 ans ou plus	Période administrative																														
			2005-2006													2006-2007										2007-2008							
			1	2	3	4	5	6	7	8	9	10	11	12	13	1	2	3	4	5	6	7	8	9	10	11	12	13	1	2	3	4	5
CH PIERRE-LE GARDEUR	100 à 249	<35%	4	3	5	5	2	4	1	4	6	7	3	1	3	4	3	2	1	3	3	2	0	0	3	3	4	13	4	2	3	2	5
CHR DE LANAUDIÈRE	>= 250	35% à 49%	37	24	21	15	21	14	15	14	14	18	33	28	27	32	32	26	14	19	5	9	22	49	40	53	26	13	33	17	14	9	3
Lanaudière	—	—	20	14	14	10	11	9	8	9	10	13	19	15	15	19	18	14	7	11	4	5	11	24	21	27	15	13	19	10	9	5	4
Province de Québec	—	—	13	12	10	10	8	7	7	7	8	8	10	9	9	9	9	8	8	7	7	8	9	9	9	12	11	11	11	10	8	8	6

Source des données : Système de surveillance des infections à *Clostridium difficile*, INSPQ.

- Note: 1. DACD : diarrhée à *Clostridium difficile* (d'origine nosocomiale).
2. Les données ont été validées et la date d'extraction des données est le 3 déc. 2007.
3. La région regroupe les installations participantes à la surveillance du DACD.

Données de surveillance des infections à *Clostridium difficile*
dans les centres hospitaliers au Québec

RÉGION 15, Laurentides

Taux d'incidence de DACD nosocomiale par 10 000 patients-jours par période administrative avec intervalle de confiance à 95 %, Laurentides et province de Québec, 1er avril 2005 au 18 août 2007

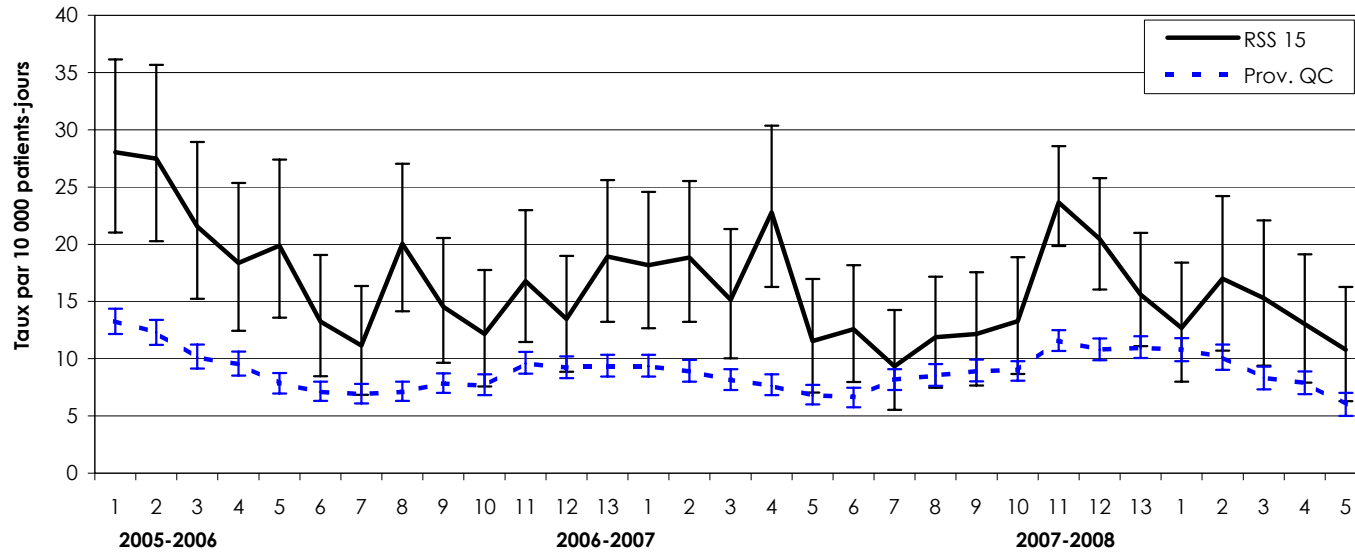

Définition des périodes administratives

Période finissant le :				
Période	2004-05	2005-06	2006-07	2007-08
1	01-05-04	30-04-05	29-04-06	28-04-07
2	29-05-04	28-05-05	27-05-06	26-05-07
3	26-06-04	25-06-05	24-06-06	23-06-07
4	24-07-04	23-07-05	22-07-06	21-07-07
5	21-08-04	20-08-05	19-08-06	18-08-07
6	18-09-04	17-09-05	16-09-06	15-09-07
7	16-10-04	15-10-05	14-10-06	13-10-07
8	13-11-04	12-11-05	11-11-06	10-11-07
9	11-12-04	10-12-05	09-12-06	08-12-07
10	08-01-05	07-01-06	06-01-07	05-01-08
11	05-02-05	04-02-06	03-02-07	02-02-08
12	05-03-05	04-03-06	03-03-07	01-03-08
13	31-03-05	31-03-06	31-03-07	31-03-08

Taux d'incidence de DACD nosocomiale par 10 000 patients-jours par période administrative et installation Laurentides et province de Québec, 1er avril 2005 au 18 août 2007

Territoire et installation	Nombre de lits	% de 65 ans ou plus	Période administrative																														
			2005-2006													2006-2007										2007-2008							
			1	2	3	4	5	6	7	8	9	10	11	12	13	1	2	3	4	5	6	7	8	9	10	11	12	13	1	2	3	4	5
CH SAINT-EUSTACHE	100 à 249	<35%	18	21	35	29	34	11	2	24	17	10	9	12	15	9	18	15	24	23	22	13	15	12	11	9	18	34	9	30	25	31	22
L'HÔPITAL D'ARGENTEUIL	< 100	>= 50%	—	—	—	—	—	47	8	49	25	8	8	29	15	29	30	38	16	12	14	0	16	6	7	6	13	13	20	14	7	8	0
CENTRE DE MONT-LAURIER	< 100	35% à 49%	15	0	0	7	0	0	6	19	36	0	19	13	7	0	0	0	0	7	14	7	13	7	0	0	0	13	7	14	14	8	0
HÔTEL-DIEU DE SAINT-JÉRÔME	>= 250	35% à 49%	38	41	16	17	15	15	18	15	8	14	26	13	20	19	23	16	27	8	8	9	10	16	20	45	33	7	18	10	12	8	9
CH LAURENTIEN	< 100	35% à 49%	27	15	22	5	14	5	13	14	13	22	8	11	34	39	12	8	23	4	8	8	8	8	4	8	0	5	0	12	12	4	8
Laurentides	—	—	28	27	22	18	20	13	11	20	15	12	17	13	19	18	19	15	23	12	13	9	12	12	13	24	20	16	13	17	15	13	11
Province de Québec	—	—	13	12	10	10	8	7	7	7	8	8	10	9	9	9	9	8	8	7	7	8	9	9	9	12	11	11	11	10	8	8	6

Source des données : Système de surveillance des infections à *Clostridium difficile*, INSPQ.

- Note: 1. DACD : diarrhée à *Clostridium difficile* (d'origine nosocomiale).
2. Les données ont été validées et la date d'extraction des données est le 3 déc. 2007.
3. La région regroupe les installations participantes à la surveillance du DACD.

Données de surveillance des infections à *Clostridium difficile*
dans les centres hospitaliers au Québec

RÉGION 16, Montérégie

Taux d'incidence de DACD nosocomiale par 10 000 patients-jours par période administrative avec intervalle de confiance à 95 %, Montérégie et province de Québec, 1er avril 2005 au 18 août 2007

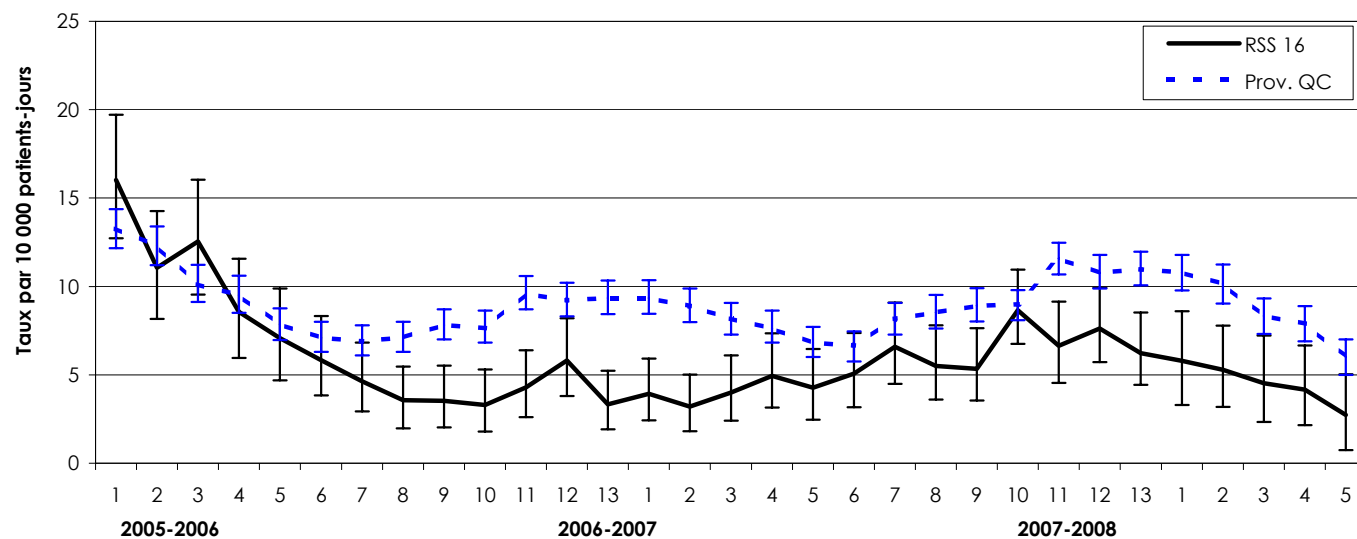

Définition des périodes administratives

Période finissant le :				
Période	2004-05	2005-06	2006-07	2007-08
1	01-05-04	30-04-05	29-04-06	28-04-07
2	29-05-04	28-05-05	27-05-06	26-05-07
3	26-06-04	25-06-05	24-06-06	23-06-07
4	24-07-04	23-07-05	22-07-06	21-07-07
5	21-08-04	20-08-05	19-08-06	18-08-07
6	18-09-04	17-09-05	16-09-06	15-09-07
7	16-10-04	15-10-05	14-10-06	13-10-07
8	13-11-04	12-11-05	11-11-06	10-11-07
9	11-12-04	10-12-05	09-12-06	08-12-07
10	08-01-05	07-01-06	06-01-07	05-01-08
11	05-02-05	04-02-06	03-02-07	02-02-08
12	05-03-05	04-03-06	03-03-07	01-03-08
13	31-03-05	31-03-06	31-03-07	31-03-08

Taux d'incidence de DACD nosocomiale par 10 000 patients-jours par période administrative et installation Montérégie et province de Québec, 1er avril 2005 au 18 août 2007

Territoire et installation	Nombre de lits	% de 65 ans ou plus	Période administrative																														
			2005-2006													2006-2007										2007-2008							
			1	2	3	4	5	6	7	8	9	10	11	12	13	1	2	3	4	5	6	7	8	9	10	11	12	13	1	2			
HÔPITAL CHARLES LEMOYNE	>= 250	<35%	13	8	14	5	9	5	3	3	2	1	6	6	1	1	3	4	4	5	7	6	4	4	13	2	13	7	4	6	2	5	1
HÔPITAL DU HAUT-RICHELIEU	>= 250	35% à 49%	41	20	22	18	2	16	3	3	13	7	2	11	7	5	5	5	11	0	2	5	7	9	11	11	2	6	2	2	2	5	2
CH PIERRE-BOUCHER	>= 250	35% à 49%	13	14	15	11	8	1	8	1	0	1	4	1	0	2	2	1	3	4	1	5	1	0	3	10	0	3	3	2	0	1	0
CH HONORÉ-MERCIER	100 à 249	35% à 49%	13	12	4	7	7	6	10	9	4	7	12	4	4	4	0	9	6	6	14	20	17	2	10	4	13	9	7	6	0	2	2
HÔTEL-DIEU DE SOREL	100 à 249	35% à 49%	15	17	15	0	10	6	3	3	3	6	0	6	5	8	0	3	6	0	3	3	9	6	3	3	3	6	14	3	0	6	3
CH ANNA-LABERGE	100 à 249	35% à 49%	19	8	12	9	11	6	4	10	6	4	6	8	0	4	2	4	2	8	8	6	2	14	16	11	9	5	5	13	7	4	2
CH DE GRANBY	100 à 249	35% à 49%	0	3	3	3	3	3	0	0	0	0	3	9	3	9	3	0	7	11	0	6	6	9	6	12	6	9	0	3	12	0	13
CHRS DU SUROÏT	100 à 249	35% à 49%	2	5	10	6	9	0	5	0	0	0	0	0	5	4	5	2	0	0	5	0	5	2	2	2	9	7	12	10	15	6	3
HÔPITAL BROME-MISSISQUOI-PERKINS	100 à 249	35% à 49%	14	5	5	10	0	12	0	0	0	5	0	10	16	5	15	10	5	5	0	10	0	0	5	5	0	21	0	5	11	5	
HÔPITAL BARRIE MEMORIAL	< 100	>= 50%	—	—	—	—	—	—	—	—	—	—	—	—	—	—	—	—	—	11	0	0	9	11	0	50	19	10	10	28	9	11	
Montérégie	—	—	16	11	13	9	7	6	5	4	4	3	4	6	3	4	3	4	5	4	5	7	5	5	9	7	8	6	6	5	5	4	3
Province de Québec	—	—	13	12	10	10	8	7	7	7	8	8	10	9	9	9	9	8	8	7	7	8	9	9	9	12	11	11	11	10	8	8	6

Source des données : Système de surveillance des infections à *Clostridium difficile*, INSPQ.

- Note: 1. DACD : diarrhée à *Clostridium difficile* (d'origine nosocomiale).
2. Les données ont été validées et la date d'extraction des données est le 3 déc. 2007.
3. La région regroupe les installations participantes à la surveillance du DACD.