CHEMINEMENT CLINIQUE POUR SOUTENIR LES PERSONNES PROCHES AIDANTES (PPA)

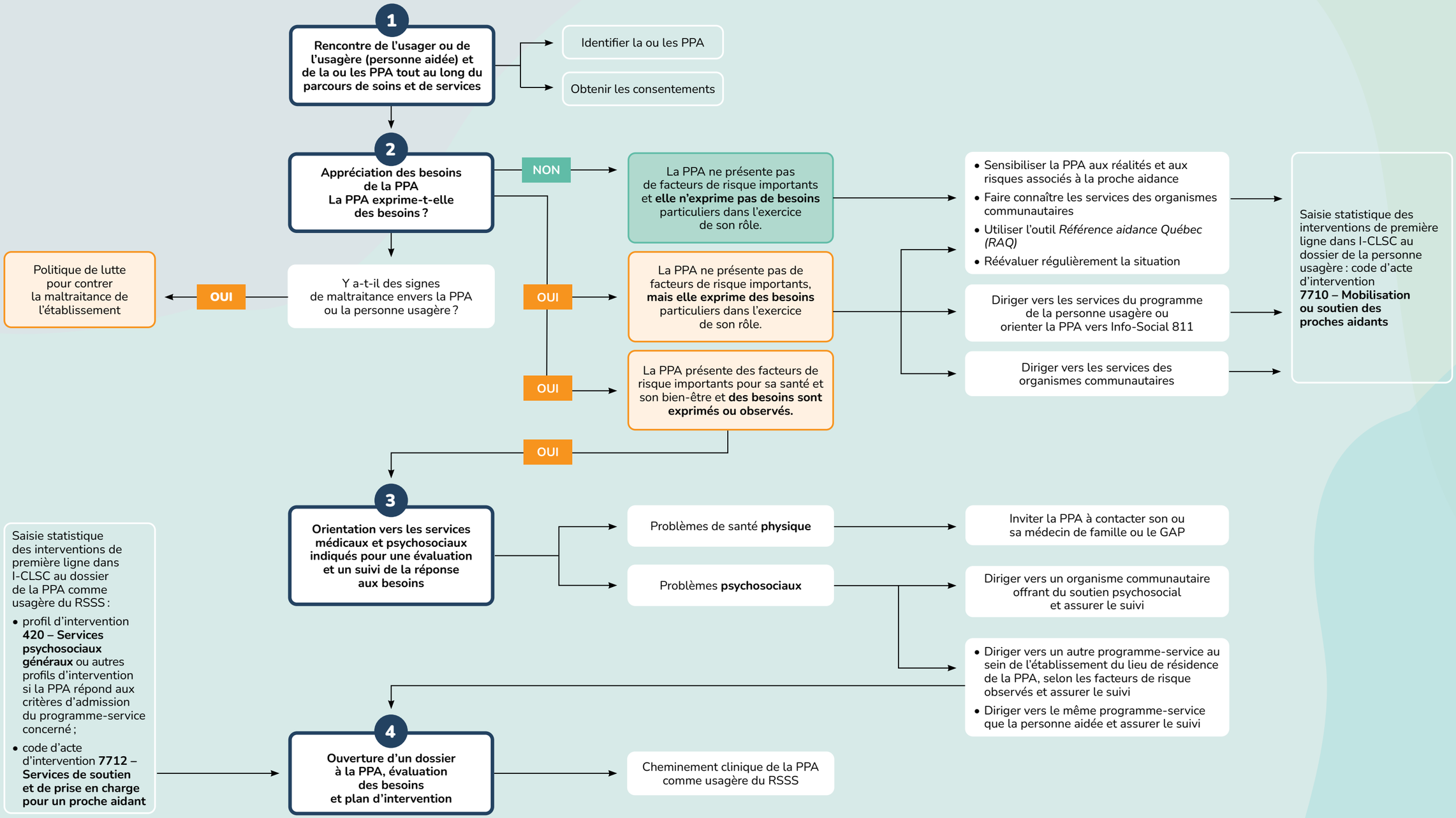

Votre gouvernement

Québec